AS PRIMEIRAS HISTÓRIAS DA MÔNICA

EDITORA GLOBO

AS PRIMEIRAS HISTÓRIAS DA Mônica

Mauricio de Sousa

EDITORA GLOBO

Mauricio de Sousa nasceu em 27 de outubro de 1935, numa família de poetas e contadores de história em Santa Isabel, no interior de São Paulo.

Ainda criança, mudou-se para Mogi das Cruzes, onde descobriu sua paixão pelo desenho e começou a criar os primeiros personagens. Com 19 anos, foi para São Paulo tentar trabalhar como ilustrador na *Folha da Manhã (hoje Folha de São Paulo)*. Tudo o que conseguiu foi uma vaga de repórter policial.

Em 1959, publicou sua primeira tira diária, com as aventuras do garoto Franjinha e do seu cãozinho Bidu. As tiras de Mauricio de Sousa espalharam-se por jornais de todo o país, levando-o a montar um estúdio que hoje dá vida a mais de 150 personagens.

Em 1970, foi lançada a revista *Mônica* e, em 1971, o seu criador recebeu o mais importante prêmio do mundo dos quadrinhos, o troféu Yellow Kid, em Lucca, na Itália. Seguindo o sucesso da *Mônica*, outros personagens também ganharam suas próprias revistas. Dos quadrinhos, eles foram para o teatro, o cinema, a televisão, a Internet, parques temáticos e para exposições de arte.

© 2002 Mauricio de Sousa Produções. Todos os direitos reservados.
© 2002 Editora Globo S.A.

Dados Internacionais de Catalogação na Publicação (CIP)
(Câmara Brasileira do Livro, SP, Brasil)

Sousa, Mauricio de,
As primeiras histórias da Mônica / Mauricio de Sousa. -- São Paulo : Globo, 2002.

ISBN 85-250-3495-9

1. Histórias em quadrinhos I. Título.

02-1321 CDD-741.5

Índices para catálogo sistemático:
1. Histórias em quadrinhos 741.5

1ª edição, 2ª impressão

EDITORA GLOBO
Editora Globo S.A.
Av. Jaguaré, 1485
CEP: 05346-902 - São Paulo - SP
Brasil
Fax: (0XX11) 3767-7911

ÍNDICE

Era uma Vez uma Menina Dentuça	6
As Dez Primeiras Capas	8
Mônica É Daltônica?	10
Cascão Não Quer Sabão	22
Mônica (Vice-versa)	34
Um Elefante Incomoda Muita Gente	35
Mônica (A Pedra)	48
A Dona da Rua	49
Mônica (Alegria, Alegria?)	57
Quem Tem Medo da Mini Mônica?	58
Mônica (Sorria)	71
Menina-Moça	72
Mônica (Tropeçando)	77
A Invasão dos Discos	78
Os Perigos da Noite	88
O Medo da Mônica	99
A Ameaça do Coelhinho	103
A Ermitã	115
Mônica (Pintando Bigode)	131
Mônica Enfrenta o Menino de Borracha	132
Mônica (Malmequer)	144
A Língua do Cebolinha	145
A Estrelinha Perdida	149
A Sereia do Rio	162
Um Quase Monólogo!	172
A Mascarada	175
Oi, Mônica	188
Quer Saber Quem É o Mauricio de Sousa?	190

ERA UMA VEZ UMA MENINA DENTUÇA...

por Mauricio de Sousa

Em 1963, eu trabalhava em um pequeno estúdio montado em minha casa, em Mogi das Cruzes. Nessa época, estava tentando criar uma personagem feminina para contracenar com o Cebolinha, o Franjinha e o cãozinho Bidu, que já faziam parte de minhas histórias nas tiras de jornal.

A inspiração veio da minha filha Mônica de 2 anos. De personalidade forte e dentucinha, ela não se separava de seu coelho de pelúcia e usava sempre um vestidinho vermelho. Um dia, a Mônica apareceu com o cabelo cheio de falhas, resultado de uma brincadeira de "cabeleireira" da irmã. Quando vi aquele corte de cabelo todo escorridinho, me lembrei das suas outras características, soltei a imaginação e achei que tinha encontrado a minha personagem. Depois de alguns esboços eu me tornei pai de uma outra Mônica.

NASCE UMA ESTRELA

No início, a Mônica apareceu nas tiras do Cebolinha como a irmã mais nova do personagem Zé Luís. Logo nos primeiros quadrinhos, para minha surpresa, a baixinha e gorducha que não levava desaforo pra casa conquistou os leitores.

Em suas primeiras histórias, a Mônica era bem diferente da que conhecemos hoje e, no decorrer dos anos, passou por diversas transformações. No começo, tinha cabelos escorridos e estava sempre enfezada, de cara fechada. O Sansão, seu inseparável coelho de pelúcia, também não era igual ao atual, parecia ser mais duro e ainda nem tinha nome.

No mesmo ano em que criei a Mônica, em 1963, resolvi fazer as primeiras mudanças em seu desenho original: ela deixou de usar sapatos e ganhou um novo modelo de vestido, sem bolsos.

Em 1965 continuei com as reformulações: os dentões da personagem ficaram arredondados e o cabelo se transformou em cinco linhas grossas.

Aos poucos, tentei deixar a Mônica mais feminina e sociável. Em 1970, seu desenho ganhou traços angulosos. Nessa fase, ela era a personagem de maior destaque da turma e fez tanto sucesso entre os leitores que produzi a revista *Mônica e sua Turma*.

No ano de 1973 lancei a revista do Cebolinha, em 1982, as do Cascão e do Chico Bento e, em 1989, foi a vez da Magali.

Com o tempo, essas revistas ganharam fãs de todas as idades. Muitas vezes, passaram de pai para filho e chegaram a percorrer três gerações de uma mesma família.

Hoje, essa turminha está presente em 18 títulos criados na *Mauricio de Sousa Produções* e editados pela *Editora Globo*. Juntos publicamos, em média, mil páginas por mês!

Depois de todos esses anos de trabalho e sucesso, chegou a hora de relembrar, matar as saudades ou até mesmo descobrir como foram as primeiras aventuras da carreira da Mônica.

Nesta edição comemorativa estão as histórias selecionadas das revistas de número um a dez, em que a Mônica é a protagonista. Também foram reunidas as capas dessas publicações.

Tudo foi mantido como no original: a linguagem, a ortografia da época, os traços dos desenhos e as cores que eu e a minha equipe usávamos.

Com a republicação das primeiras histórias da Mônica presto minha homenagem à estrela dos quadrinhos, conhecida e amada por crianças e adultos em mais de 60 países. Vida longa à minha querida personagem baixinha, gorducha e dentuça!

AS DEZ PRIMEIRAS CAPAS

Revista nº1

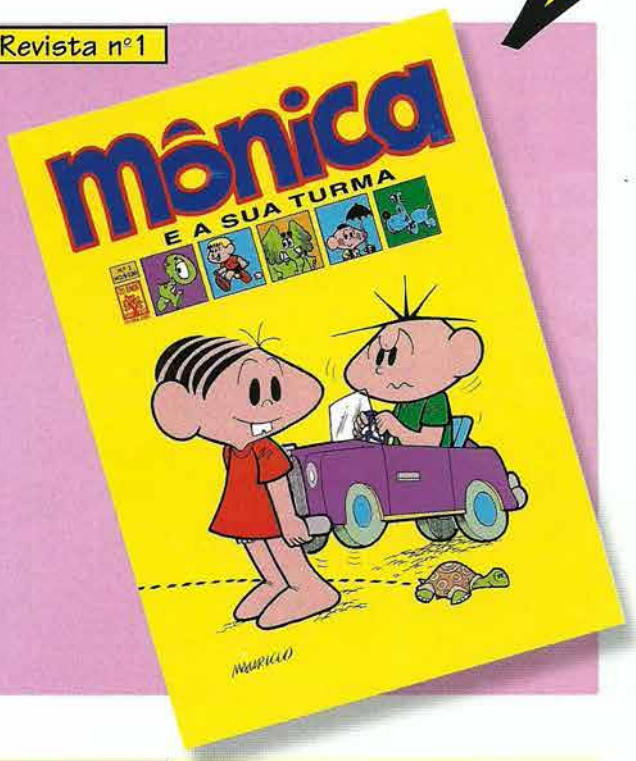

Revista nº2

Revista nº3

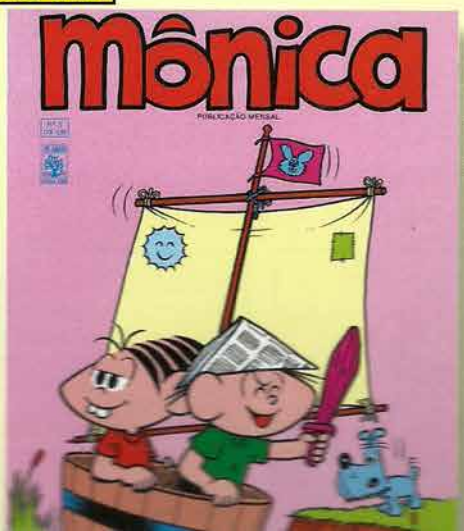

Revista nº4

Revista nº 5

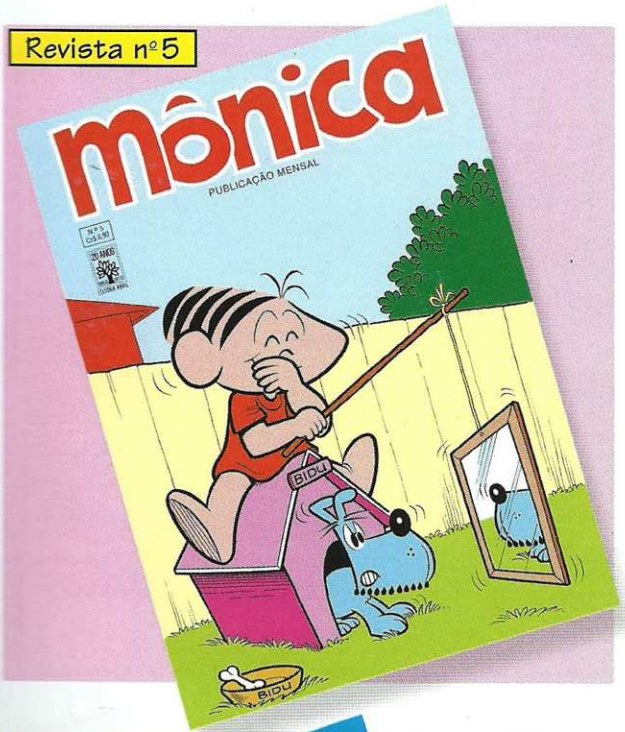

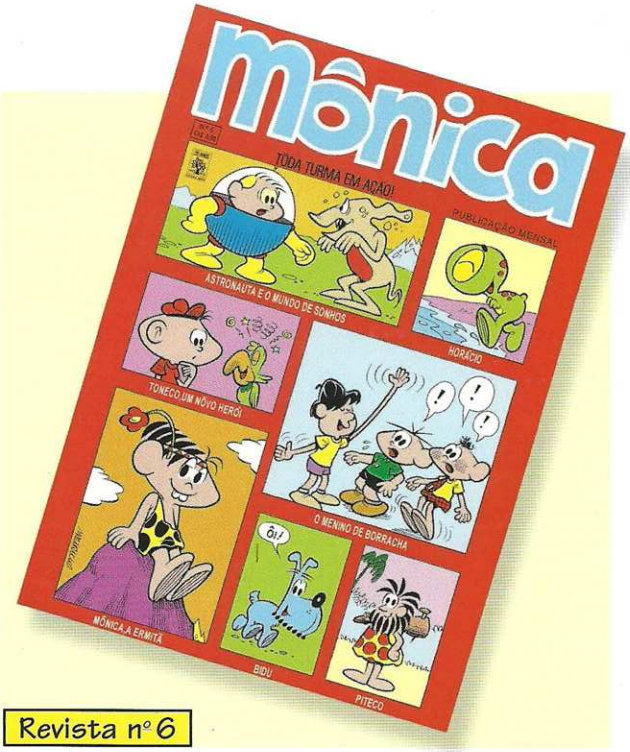

Revista nº 6

Revista nº 7

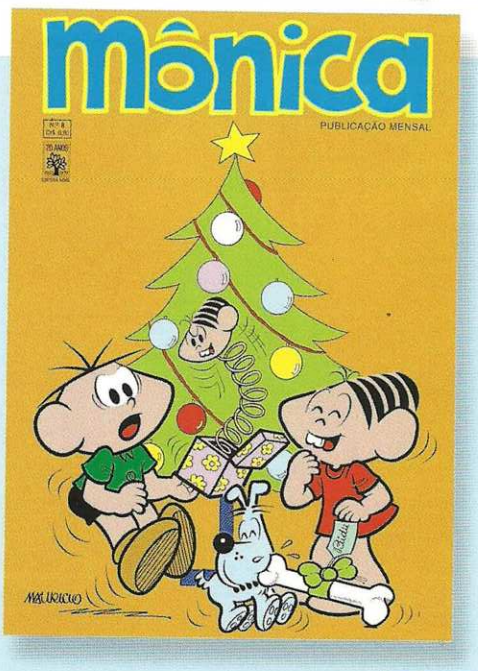

Revista nº 8

Revista nº 9

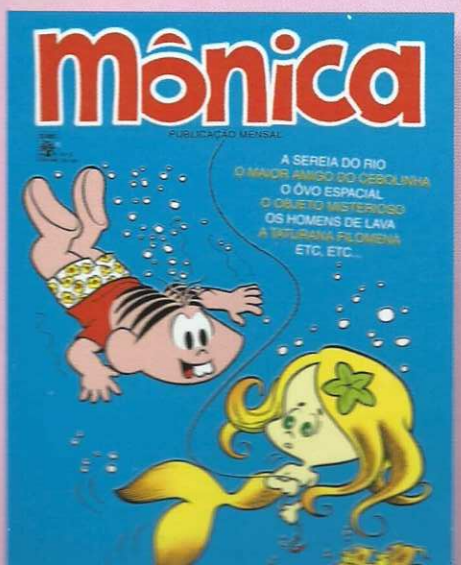

MÔNICA é daltônica?

COMO VOCÊS TODOS SABEM, ESTAMOS AQUI PARA DISCUTIR UM ASSUNTO DA MÁXIMA IMPORTÂNCIA!...
NÃO ENROLE! FALE LOGO DO PLANO!
BEM, VAMOS AOS FATOS! TODOS NÓS TEMOS QUE PARTICIPAR DE UM MOVIMENTO PARA DIMINUIR O PODER DA MÔNICA NO BAIRRO!
...E HOJE VAMOS DEBATER AS MANEIRAS DE CONTER O CRESCENTE PODER DA MÔNICA!...
VAI SER DURO!
DEPOIS DOS NOSSOS ÚLTIMOS ENCONTROS, FIZ ALGUMAS ANOTAÇÕES QUE TRANSMITIREI A TODOS VOCÊS!
!
COMO VOCÊS SE RECORDAM, JÁ TENTAMOS "DIMINUIR" A MÔNICA, CONVIDANDO GENTE QUE PODERIA ENFRENTÁ-LA A VISITAR NOSSO BAIRRO!
NÃO DERAM NEM PARA O COMEÇO! NOSSA MÔNICA É FOGO!
OUTROS "GOLPES" PARA DERRUBÁ-LA DO PODER TAMBÉM FALHARAM... MAS ÊSTE NÃO FALHARÁ!

DEPOIS QUE ZÉ LUÍS RELATA SEU PLANO...
ENTENDERAM O QUE DEVEMOS FAZER ?
TUDO SE RESUME EM MINARMOS A AUTOCONFIANÇA DA MÔNICA!
...E SE TODOS CUMPRIREM COM SEUS DEVERES, TEREMOS A MÔNICA MANSINHA, MANSINHA, A PARTIR DE AGORA!
VOCÊ ACHA QUE "DALA" "CELTO"?
O ZÉ LUÍS É MUITO INTELIGENTE, ACHO QUE O PLANO DÊLE É MUITO BOM!
O QUE NÃO ME "AGLADA" É QUE SOU EU QUE VOU INICIAR A "OPELAÇÃO MÔNICA É DALTÔNICA"!
ALGUM TEMPO DEPOIS ...
LÁ VEM ELA!... NÃO SE ESQUEÇA DE ME DAR UNS MINUTOS, HEM?
?
ÔI, MÔNICA! QUE TAL?
?
QUE TAL O QUÊ?

MINHA CAMISA NOVA!
BACANA!

SÓ ESTOU "PLEOCUPADO" COM A CÔR... SE "APALECER" UM BOI POR AÍ!...
?

POR QUE ESSA "CALA" ? VOCÊ NÃO SABE QUE BOI "COLE" "ATLÁS" DE QUEM SE VESTE DE "VELMELHO"?
E DAÍ!

TENHO MÊDO QUE "APALEÇA" ALGUM POR AÍ... E COMECE A "COLER ATLÁS" DE MIM!
EI! QUE IDÉIA É ESSA? VOCÊ NÃO TEM NADA DE VERMELHO!

É ASSIM QUE VOCÊ "LEPALOU" NA MINHA CAMISA NOVA, "VELMELHA"?
ISSO AÍ É VERDE!

TÃO NOVINHA... E "TLOCANDO" AS "CÔLES" DÊSSE JEITO!

MINHA VEZ!...
O CEBOLINHA ESTAVA ME GOZANDO... E EU NEM PERCEBI A TEMPO DE LHE DAR UM SOPAPO!

!
BONITINHO ÊSSE SEU VESTIDINHO NÔVO, MÔNICA!

DISTRAÍDO, CASCÃO? VOCÊ JÁ ME VIU TANTAS VÊZES COM ÊSTE VESTIDINHO!

OH, NÃO, MÔNICA! EU TENHO VISTO VOCÊ COM O VESTIDO VERMELHINHO!
COM ÊSSE AÍ, MEIO FURTA-CÔR, EU NUNCA VI!

IH, IH, IH!

EU SOU CAPAZ DE JURAR QUE MEU VESTIDO É VERMELHO!

PRIMEIRO O CASO DA CAMISA DO CEBOLA!
DEPOIS O MEU VESTIDINHO!...
SERÁ QUE ESTOU, MESMO, TROCANDO AS CÔRES?
SERÁ A VELHICE, CHEGANDO?

...NO DURO, TITI! QUANDO A GENTE COMEÇA A ENXERGAR MAL... TROCAR AS CÔRES, POR EXEMPLO, É POR QUE A SAÚDE NÃO VAI BEM!
...É SINAL DE QUE AS FÔRÇAS JÁ VÃO INDO!... É O COMÊÇO DO FIM!...
...EM OUTRAS PALAVRAS, É A HORA DE "PENDURAR A CHUTEIRA"!

MAS EU SOU TÃO NOVINHA!... TÃO MOCINHA!...
AH! ALI VEM O ZÉ LUÍS! ÊLE É MUITO LIDO E SABIDO! ACHO QUE PODERÁ ME EXPLICAR O QUE ESTÁ HAVENDO!
MAS...
EU... PREFERIRIA QUE ISSO NÃO TIVESSE ACONTECIDO COM VOCÊ, MÔNICA!

OLHE PARA AS FLÔRES... PARA OS PÁSSAROS ... ENQUANTO PODE!
!?

...PORQUE, DAQUI A ALGUM TEMPO, SEU CASO VAI PIORAR!
EM VEZ DE TROCAR CÔRES, VAI COMEÇAR A CONFUNDIR OS OBJETOS!

COISAS ASSIM COMO PENSAR QUE UM TREM, QUE VEM SÔBRE VOCÊ, SEJA APENAS UM TRICICLO!
...E PERDEREMOS NOSSA GRANDE AMIGA MÔNICA!...

A NÃO SER QUE ...
O QUÊ?

...QUE VOCÊ EVITE EMOÇÕES FORTES...
...OU QUALQUER ESFÔRÇO FÍSICO!

O ZÉ LUIS É UM GÊNIO!
SE A MÔNICA "CONCOLDAR", NÃO "PODELÁ" TER "LAIVA" DE NINGUÉM NEM "ENTLAR" MAIS NUMA "BLIGA"!

OUVIU BEM, MÔNICA? NEM RAIVA... NEM ESFÔRÇO!... OU FICAREMOS SEM VOCÊ!
VIVER SEM FAZER O QUE O ZÉ LUÍS FALOU, É VIVER PELA METADE!
MAS PREFIRO CONTINUAR VIVENDO... E RENUNCIAR ÀS COISAS BOAS DA VIDA!
AH!
...E OUVI PERFEITAMENTE QUANDO ELA FALOU EM RENUNCIAR ÀS COISAS QUE VOCÊ PROIBIU!
VIVA!
PARABÉNS, ZÉ LUÍS!
ORA! NÃO FOI NADA!
JÁ IMAGINOU? COM UM SIMPLES PLANO, ELIMINAMOS O PODER DA MÔNICA!
DÁ ATÉ VONTADE DE "LEVIDAR" ALGUMAS DAS COISAS QUE ELA ANDOU "APLONTANDO" "PLA" NÓS, ATÉ HOJE, NÃO?
!

ACHO QUE VOCÊS NÃO DEVIAM ABUSAR DA SITUAÇÃO!
"OLÁ"! É SÓ UM TESTE!

O QUE VAMOS FAZER?
"APROVEITAR" "PRA" FALAR UMAS POUCAS E BOAS À MÔNICA!

LÁ ESTÁ ELA!
VOU DESCONTAR MUITA COISA, "AGOLA"!

COMO É? CADÊ AQUELA PÔSE TÔDA?
POR QUE NÃO ESTÁ PASSEANDO POR AÍ AMEAÇANDO TODO MUNDO?

"PORQUE AGORA" NÃO PODE, NÃO É?
ESTÁ FICANDO VELHA, DOENTE E CANSADA!

ISSO É BOM, "PRA" QUE O MUNDO SAIBA QUEM MANDA AQUI!
NÓS, OS MENINOS!

...E AS COISAS "TELÃO" DE SER COMO NÓS "QUE-LEMOS", ENTENDEU ?
TEM ALGUMA COISA A DIZER ?

A DIZER, NADA!
PÁU!

MÔNICA! O QUE FOI QUE VOCÊ FEZ ?
VOCÊ NÃO PODIA SOFRER EMOÇÕES... OU FAZER ESFÔRÇO!

MAS EU NÃO FIZ NEM UMA COISA NEM OUTRA!

BATI NO CEBOLINHA SÓ PARA QUE ÊLE PARASSE DE FALAR... SEM UM PINGO DE RAIVA DÊLE!
SEM EMOÇÃO NENHUMA!

...E, QUANTO AO ESFÔRÇO FÍSICO, DAR UM TABEFE EM ALGUÉM, PARA MIM NÃO É ESFÔRÇO NENHUM!

VOCÊ ESTÁ BEM, CEBOLA? ... A NÃO SER PELO ÔLHO ROXO?
ESTOU... MAS NA QUEDA SUJEI A CAMISA! MAMÃE VAI "BLONQUEAR"!...
ELA GOSTA TANTO DESTA CAMISA "VELDE"! DETESTA QUANDO EU A SUJO!
!!!

ÊSSE SEU ÔLHO ESTÁ ROXO? ... EXATAMENTE COMO EU ESTOU VENDO?
...E ESSA CAMISA É VERDE?

...E VOCÊ ESTÁ AMARELO DE MÊDO, NÃO ESTÁ?
...E MEU VESTIDO É VERMELHO, NÃO É?

ELA DESCOBRIU TUDO!
MÔNICA, DESCULPE-ME! FOI TUDO UM PLANO "PALA" ABALAR SUA AUTOCONFIANÇA!
AHÁ!...

...QUEM "BOLOU" O NEGÓCIO FOI O ZÉ LUÍS! AII-AII!
AHÁ!

MAS, APESAR DE TUDO, TENHO QUE ADMITIR QUE FOI UMA BOA IDÉIA!
FOI... "DULANTE" ALGUM TEMPO!

NÃO ESTOU GOSTANDO DO ARZINHO DELA...

ALGUMA COISA NÃO DEU CERTO NO PLANO DO ZÉ LUÍS!
É A MIM QUE VOCÊ DIZ?
AGORA, O AUTOR INTELECTUAL!

VOCÊ BATERIA EM ALGUÉM DE ÓCULOS?
TIRE OS ÓCULOS! JÁ!

DEPOIS...
AQUÊLES ARBUSTOS SÃO VERDES!
AS FLÔRES, AMARELAS!
AQUELAS ALI, AZUIS!
EXATAMENTE, MÔNICA!

MÔNICA em CASCÃO NÃO QUER SABÃO

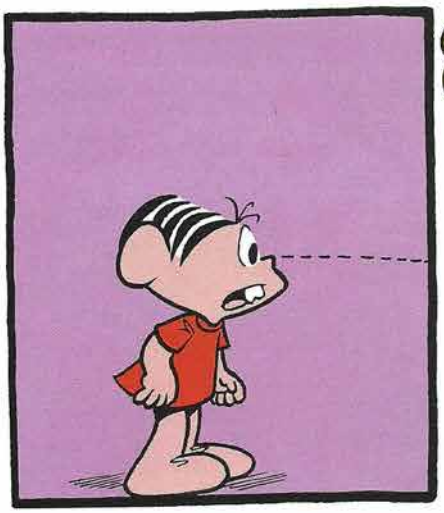

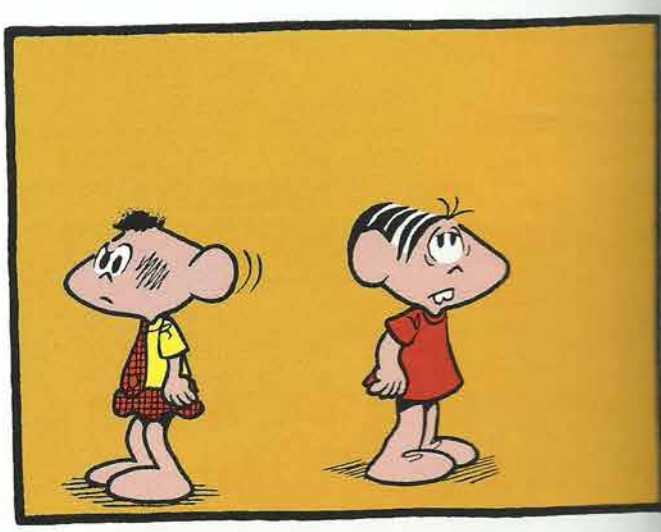

MÔNICA, VOCÊ ESTÁ SENTINDO ALGUMA COISA ?
CREDO! ACHO QUE ESTÁ, SIM !
NÃO SAIO DAQUI ENQUANTO VOCÊ NÃO PERMITIR QUE EU A AJUDE !...

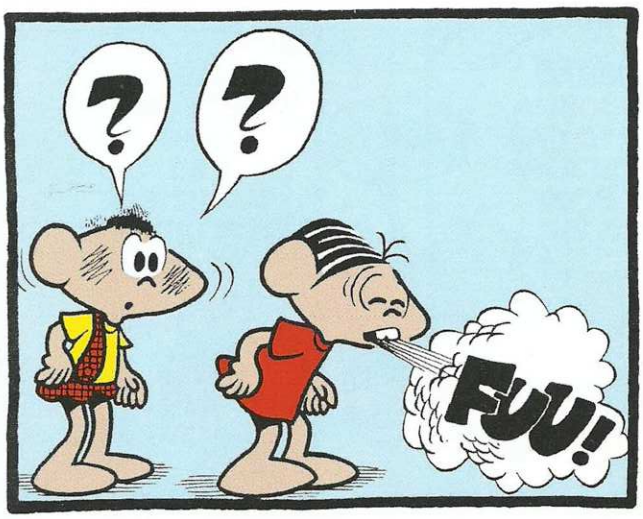
?
?
FUU!

QUER AJUDAR ? SAIA DE PERTO DE MIM !
DAS IMEDIAÇÕES !
NÃO FIQUE A FAVOR DO VENTO !
SUMA !
?

PUXA, MÔNICA ! POR QUE NÃO GOSTA DE MIM ?
O QUE EU FAÇO PARA MERECER ISSO DE VOCÊ ?
CHEIRA!

É O MAL DO MUNDO ! TODO MUNDO VIVE ME FAREJANDO!
COMO EU GOSTARIA QUE A HUMANIDADE PERDESSE O OLFATO !

VOCÊ NÃO ACHA QUE SERIA MUITO MAIS FÁCIL VOCÊ TOMAR UM BOM BANHO COM ÁGUA E SABÃO ?

DESCULPE-ME, CASCÃO ! NÃO QUIS CHOCÁ-LO TANTO !

O QUE HÁ COM ELE ?
FALEI "ÁGUA" PERTO DELE ... E BASTOU PARA QUE ELE CORTASSE RELAÇÕES COMIGO !

ESSA MANIA DO CASCÃO JÁ ESTÁ PASSANDO DAS MEDIDAS !
... E PELO FATO DELE ANDAR "SEMPLE" COM A GENTE, VÃO PENSAR QUE SOMOS COMO ELE !

... MAS VOCÊ "PODELIA LESOLVER" O CASO, MÔNICA !
EU?

QUEM SENÃO VOCÊ "PODELIA" "AGALAR" O CASCÃO A "FOLÇA PALA" UM BOM BANHO ?
BEM!...

PENSE BEM ! SE VOCÊ O "OBLIGASSE" A TOMAR UNS DOIS OU "TLÊS" BANHOS, TALVEZ ELE ATÉ SE ACOSTUMASSE !

PENSANDO BEM, POSSO MESMO, CEBOLINHA !

... E NOSSO AMIGO VAI PARA UMA TINA CHEIA D'ÁGUA AGORA MESMO !
?

"ME FAZ" UM FAVOR ? NÃO CONTE ISSO PRA NINGUÉM, TÁ ?

EU, HEIN?
AQUELE PESSOAL QUER ME VER MORTO!
IMAGINE!
QUEREREM DAR-ME UM BANHO!
ORA!
HÁ DIAS EM QUE A GENTE NÃO SE SENTE SEGURO NEM EM CASA!
TOC! TOC!
?
SÃO ELES! "ME" PERSEGUEM ATÉ AQUI!
QUERO VER QUEM ENTRA!
TOC! TOC! TOC!
?
MAIS ESTA CÔMODA ENCOSTADA NA PORTA E...
DEPOIS QUE ACABAR DE MUDAR OS MÓVEIS DE LUGAR, PODERIA ATENDER À PORTA?
SIM! DESCULPE... ISTO É... PENSEI QUE FOSSEM UNS AMIGUINHOS MEUS... E...
ORA! TAMBÉM REPRESENTO UM GRANDE AMIGO SEU!...
...O SABONETE MILAVA!
ESSE CARA ESTÁ COM GOZAÇÃO PRA CIMA DE MIM!

"...E TENHO A SATISFAÇÃO DE INFORMÁ-LO DE QUE SUA CASA FOI SORTEADA!
!

...E SEGUNDO AS REGRAS DO NOSSO CONCURSO, A PRIMEIRA PESSOA COM QUEM FALARMOS NESTA CASA PODERÁ GANHAR MILHÕES!...
?

E PARA ISSO, NÃO PRECISARÁ FAZER NENHUM SACRIFÍCIO!...
?
BASTA, SOMENTE, QUE NOS DÊ SUAS IMPRESSÕES PESSOAIS SOBRE A DOCE SENSAÇÃO DE LIMPEZA, APÓS CADA BANHO!

UMA FRASE POR DIA... DURANTE NOVENTA DIAS... APÓS NOVENTA BANHOS!

ARGH!
...E SÓ POR ISSO E POR NADA MAIS QUE ISSO, O AMIGUINHO RECEBERÁ DEZ MILHÕES DE CRUZEIROS...

AH!...E MAIS UM CARREGAMENTO DE SABONETES...GRÁTIS!
PUXA!

OLHE! SE É PARA OFENDER, ENTÃO VOCÊ VAI OUVIR UMAS...
?
PORTA DA COZINHA, LÁ VOU EU!

ELE QUIS DIZER QUE TOPA, SIM!
!

MÔNICA! SOLTE-ME OU POSSO ESQUECER QUE SOU UM CAVALHEIRO, OUTRA VEZ!
PODE MANDAR OS TAIS SABONETES!

DENTRO DE DUAS HORAS ESTAREMOS TODOS AQUI!

...E AGORA, SUA MALUCA? VÃO ME OBRIGAR A TOMAR NOVENTA BANHOS!...
E PAGAR MILHÕES POR ELES!

NEM POR UM BILHÃO EU AGÜENTARIA ESSE SACRIFÍCIO!
E NEM VALERIA A PENA! EU NÃO VIVERIA O SUFICIENTE NEM PARA IR RECEBER O DINHEIRO!

ISSO É QUE NÃO, CASCÃO!
NÃO VOU DEIXAR QUE UM AMIGO MEU DEIXE DE SER MILIONÁRIO!

A SUA DIFERENÇA É A ÁGUA, NÃO É?
ARGH! É!
POIS ACHO QUE PODEMOS DAR UM JEITO NISSO!

ESPERE-ME AQUI SEM FUGIR, HEIN? VOU À CASA DO FRANJINHA E VOLTO DENTRO DE UMA HORA!

UM PREPARADO QUE NÃO DEIXE PASSAR ÁGUA?
E POR QUE VOCÊ QUER UM CREME IMPERMEABILIZANTE?

VOCÊ NÃO ME DISSE QUE "INVENTA" QUALQUER COISA COM ESSAS SUAS CAIXINHAS DE QUÍMICA?
DISSE!... E INVENTO!

POIS QUERO UM PREPARADO QUE NÃO DEIXE A ÁGUA ESBARRAR NO CASCÃO!
?

ACHO DESNECESSÁRIO INVENTAR QUALQUER COISA ASSIM...
ÁGUA NENHUMA, QUE EU SAIBA, JAMAIS ESBARROU NO CASCÃO!

MÔNICA EXPLICA TUDO E...
MAS AGORA O CASCÃO PRECISA ENTRAR NA ÁGUA!...
AH! ENTÃO ELE PODE GANHAR MILHÕES, HEIN?

SE VOCÊS ME PAGAREM MAIS UMAS DUAS CAIXAS DE QUÍMICA, EU "INVENTO" O QUE VOCÊS PEDEM!
OBA! EU SABIA!

TENHO QUE VOLTAR LOGO! DEMORA MUITO?
NÃO! ALGUNS MINUTOS!

POUCO DEPOIS...
ACHO QUE CONSEGUI! NÃO SINTO A ÁGUA NA MINHA MÃO!
QUE BOM!

QUANDO EU E ELE CRESCERMOS, VOU RECOMENDAR O PRÊMIO NOBEL AO FRANJINHA!

NOSSA! O QUE É QUE AQUELA GENTE TODA ESTÁ FAZENDO NA FRENTE DA CASA DO CASCÃO?

EVIDENTEMENTE, VOCÊ É O CASCÃO, NÃO É?
Sab

...E EU SOU A REPRESENTANTE COMERCIAL DELE! O QUE O SENHOR DESEJA?
VIEMOS ENTREGAR AS CAIXAS DE SABONETES! ONDE COLOCAMOS?

LÁ NO BANHEIRO! ELE VAI COMEÇAR COM OS TESTES AGORA MESMO!
ATALIBA, TRAGA TUDO PARA CÁ!

VOCÊ ESTÁ FICANDO MALUCA?...OU SÁDICA? SABE QUE EU NÃO SAIREI VIVO DISTO!
BOBO!

VÁ LÁ DENTRO! TIRE A ROUPA E PASSE ISTO NO CORPO! VAI IMPERMEABILIZAR VOCÊ, COMPLETAMENTE!

IMPERMEABIL-O-QUÊ?
UM PREPARADO QUE VAI IMPEDIR QUE A ÁGUA ESBARRE EM VOCÊ!

FOI O FRANJINHA QUE INVENTOU!... TENHO CERTEZA QUE FUNCIONA!
VÁ PRA LÁ! VOU TIRAR A ROUPA!

PASSE NO CORPO TODO, HEIN?
NÃO ARDE?
NÃO! NÃO ARDE! É ATÉ FRESQUINHO!
PRONTO, CASCÃO?
PRONTO!... ESTOU ME VESTINDO!

NÃO! VISTA SÓ O CALÇÃO DE BANHO! O PESSOAL DOS SABONETES VEM ASSISTIR SEU BANHO!
PRECISA, É?
PRONTO! ELE ESTÁ PRONTINHO PARA O SACRIFÍ... DIGO... PARA O BANHO!

PRONTO PARA O PRIMEIRO DOS NOVENTA BANHOS?
S-SIM!
O QUE ESTÁ ESPERANDO PARA ABRIR A TORNEIRA?
QUE CORTEM A ÁGUA!

LÁ VEM ELA!
UAAH!!...

ESSE GRITO!!?
FOI O CASCÃO!
O PREPARADO DO FRANJINHA DEVE TER FALHADO!
!

CASCÃO, FALE COMIGO!
CREDO! SERÁ QUE MORREU?
ALÔ! MANDEM UMA AMBULÂNCIA!...
SALVEM-ME! P-POR FAVOR!
OH! ESTÁ VIVO! ESTÁ FALANDO!

CONTE-ME, CASCÃO! O QUE HOUVE? POR QUE GRITOU DAQUELE JEITO?
EU... EU NÃO AGÜENTEI DE PAVOR, MÔNICA! FOI MAIS FORTE DO QUE EU!
MAS VOCÊ PODE FICAR RICO! E A ÁGUA NEM CHEGA ATÉ SUA PELE!

MAS FICA TÃO PERTINHO!
CHAMEI UM MÉDICO! E O MENINO? COMO ESTÁ?
MELHORANDO! NEM PRECISA DE MÉDICO!... AINDA!

MAS... E O BANHO? PRECISAMOS CONTINUAR COM ELE!...
EU NÃO SAIO VIVO DISSO, MÔNICA!

NÃO AGÜENTO VER AQUELA... ÁGUA... DESPENCANDO LÁ DE CIMA, SOBRE MINHA CABEÇA!

MESMO SABENDO QUE ELA NÃO VAI ESBARRAR EM MIM!
QUER DIZER QUE O PROBLEMA É QUE VOCÊ VÊ A ÁGUA CAINDO, NÃO?

POIS É! SE EU NÃO VISSE...
SE É POR ISSO...
!

MOMENTOS DEPOIS...
POR QUE FEZ ISSO, MÔNICA?
NÃO ESTOU ENXERGANDO NADA!
ÓTIMO! JÁ PARA O BANHO!

ONDE ESTÁ O SABONETE?
AQUI ESTÁ!

AGORA PODEM DEIXAR! NÃO SAIO ENQUANTO NÃO ACABAR COM ESTE SABONETE!

TCHUAAA!
ABRIU O CHUVEIRO! ESTA É UMA DATA HISTÓRICA!

DEZ MINUTOS DEPOIS...
PUXA! AGORA É QUE ELE ESTÁ SAINDO!
PRONTO! UM SABONETE JÁ FOI INTEIRINHO!
ÓTIMO! AGORA DESCRIÇÃO DAS SENSAÇÕES!...

BEM!...O SABONETE FAZ MUITA ESPUMA!... E PERFUMADO!...
NOVE ENTRE DEZ GAROTOS BACANAS DEVERIAM USAR ÊSSE SABONETE!
QUE FRASE DE EFEITO!

O PESSOAL DA AGÊNCIA VAI PULAR DE ALEGRIA! ATÉ AMANHÃ!
ATÉ!...

ESCUTE, CASCÃO! VOCÊ TOMOU BANHO, MESMO?
OLHE SÓ O QUE SOBROU DO SABONETE!

DESCULPE A DÚVIDA ...E PARABÉNS PELO DINHEIRO QUE RECEBERÁ DAQUI A OITENTA E NOVE BANHOS!

COM IMPERMEABILIZANTE OU NÃO, O CASCÃO PRECISOU TER CORAGEM PARA...

?

mônica
MÔNICA
MÔNICA
MÔNICA
MÔNICA
MÔNICA
FIM

ADEUS, COMPADRE!
CUIDE-SE BEM!
LEMBRANÇAS A TODOS!
A-ADEUS!
MÔNICA em
UM ELEFANTE INCOMODA MUITA GENTE
MAURICIO

A MATA NÃO SERÁ A MESMA SEM ÊLE!
É!
MAS SABEM O QUE EU PENSO?

A CIDADE É QUE NÃO SERÁ A MESMA... COM ÊLE!

CANSEI-ME DAQUELA VIDA SEM PERSPECTIVA, LÁ NA MATA!
TODOS OS ELEFANTES QUE CONHEÇO ESTÃO BEM DE VIDA!

UNS SE METERAM EM POLÍTICA!
OUTROS ESTÃO POR AÍ VENDENDO GASOLINA!...
...OU MOLAS PARA CARROS!

EU TAMBÉM VOU ARRANJAR UM EMPRÊGO E MELHORAR DE VIDA!

UM JORNAL QUE TENHA ANÚNCIOS DE EMPREGOS!
QUANTO É?
NADA! NADA! PODE FICAR COM

ESSAS AGÊNCIAS DE PUBLICIDADE ESTÃO CADA VEZ MAIS MALUCAS!
EMPREGOS... EMPREGOS... AH! AQUI!

AH! AQUI ESTÁ UM EMPRÊGO INTERESSANTE!...
VENDEDOR!
MAIS DE UM MILHÃO INICIAL... E NÃO É PRECISO TER PRÁTICA!
...E DE FUTURO, DIZ AQUI!
PUXA!

RUA CAÇADOR
É NESTA RUA!

PODE ME DIZER ONDE É QUE ESTÃO CONTRATANDO VEND...
É AQUI MESMO! MAS NÃO FURE A FILA!

FURAR A FILA?!
?
É!... NÃO PASSE À FRENTE DOS...
UAU!

UÉ!
PRA ONDE É QUE ÊLES VÃO?

QUEM É O PRÓXIMO?
ACHO... QUE

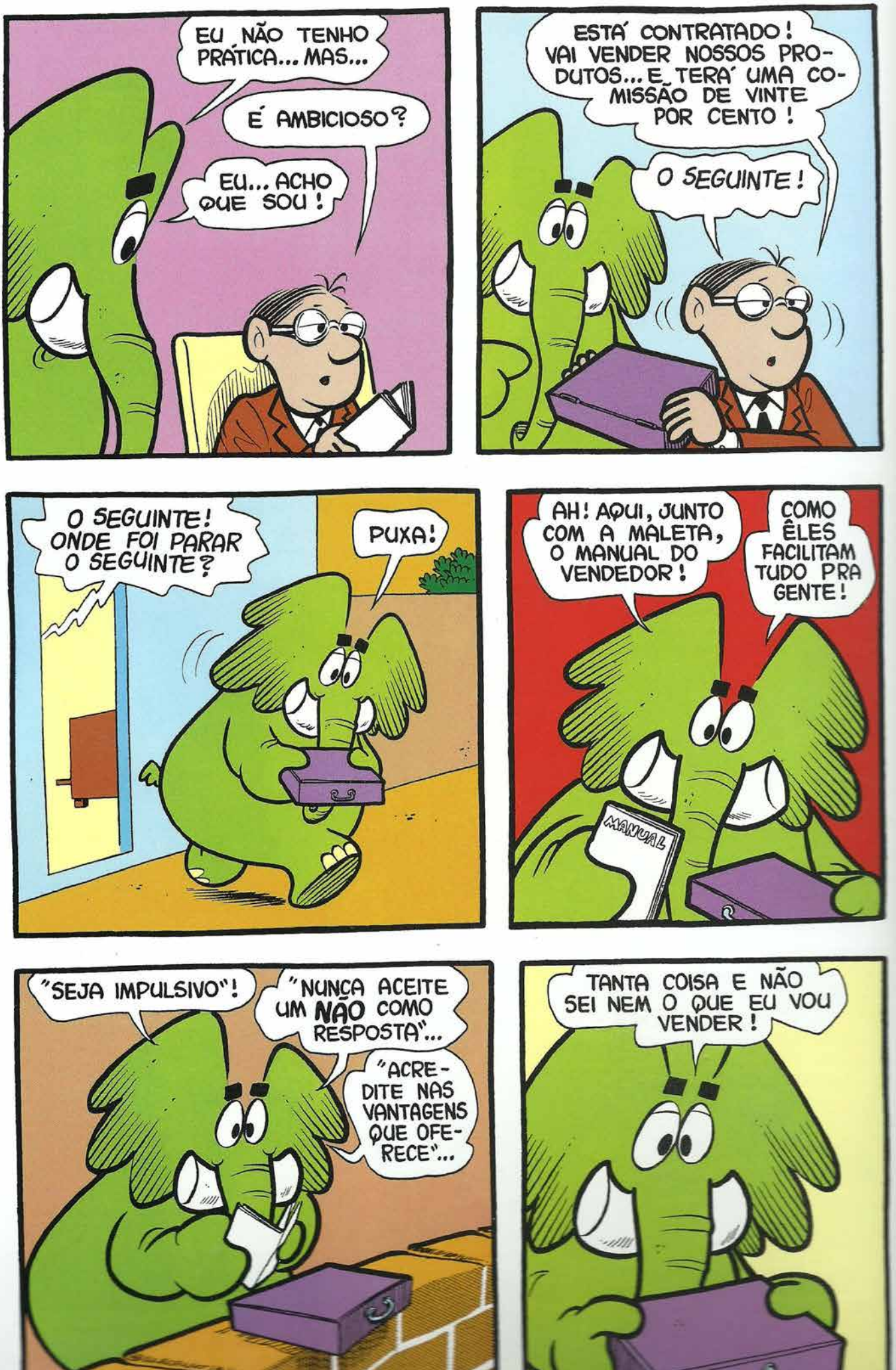
EU NÃO TENHO PRÁTICA... MAS...
É AMBICIOSO?
EU... ACHO QUE SOU!
ESTÁ CONTRATADO! VAI VENDER NOSSOS PRODUTOS... E TERÁ UMA COMISSÃO DE VINTE POR CENTO!
O SEGUINTE!
O SEGUINTE! ONDE FOI PARAR O SEGUINTE?
PUXA!
AH! AQUI, JUNTO COM A MALETA, O MANUAL DO VENDEDOR!
COMO ÊLES FACILITAM TUDO PRA GENTE!
MANUAL
"SEJA IMPULSIVO"!
"NUNCA ACEITE UM NÃO COMO RESPOSTA"...
"ACREDITE NAS VANTAGENS QUE OFERECE"...
TANTA COISA E NÃO SEI NEM O QUE EU VOU VENDER!

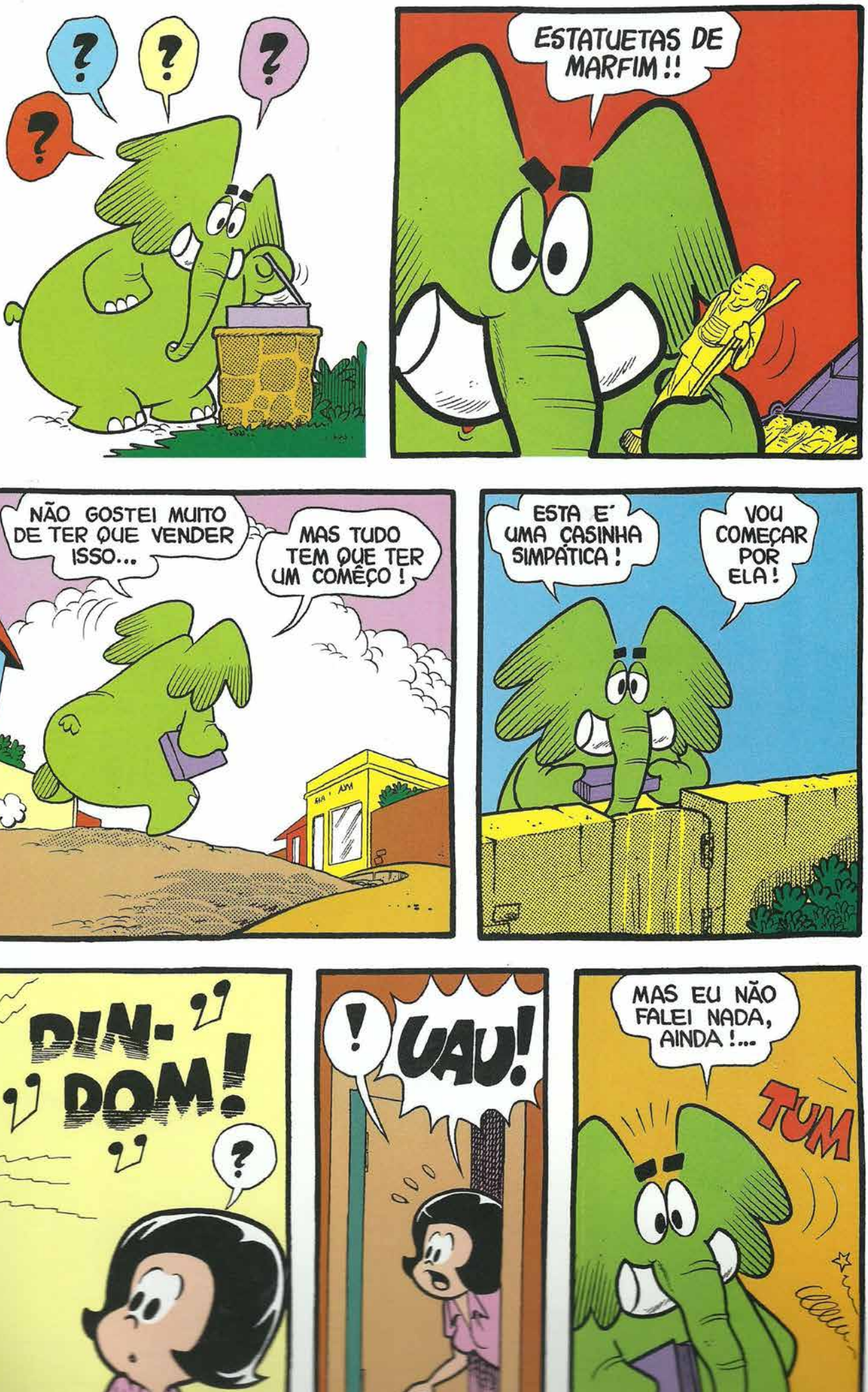
? ? ? ?
ESTATUETAS DE MARFIM!!
NÃO GOSTEI MUITO DE TER QUE VENDER ISSO...
MAS TUDO TEM QUE TER UM COMÊÇO!
ESTA É UMA CASINHA SIMPÁTICA!
VOU COMEÇAR POR ELA!
DIN-
DOM!
?
!
UAU!
MAS EU NÃO FALEI NADA, AINDA!...
TUM

SAI FORA!
CHÔÔÔ!
ASSUS-TANDO MINHA MÃE...

DESCULPE-ME, EU NÃO QUERIA ASSUSTAR NINGUÉM! SÓ VENDER UMAS PEÇAS DE MARFIM... E...
UM ELEFANTE VENDEDOR!

CANSEI DE VIVER LÁ NA MATA! QUERIA PROGREDIR NA VIDA... POR ISSO ESTOU TEN-TANDO ESTA PRO-FISSÃO!...
COITADO!

QUER COMPRAR ALGUMA COISA? QUER? QUER?...
OLHA! DINHEI-RO, MESMO, EU NÃO TENHO... MAS...

A TURMA COSTUMA TER UMAS ECONOMIAS... E PODERIA AJUDÁ-LO, ELEFAN-TINHO!

VOCÊ ME AJUDARIA, ME-NININHA?
AJUDO, SIM! VENHA COMIGO!

CEBOLINHA! PRECISO DA SUA AJUDA!
ESTOU MUITO OCUPADO, MÔNICA! NÃO ESTÁ VENDO?
AH, É ASSIM? POIS VÁ ESPERANDO QUE EU DIGA QUEM ESTÁ ME LEVANTANDO ATÉ ESTA ALTURA DO MURO!
E QUEM DISSE QUE EU "QUELO" SABER?
POIS É!
QUEM ESTÁ LEVANTANDO VOCÊ...?
UM ELEFANTE, ORA!
PUXA, MÔNICA! QUE BACANA SER AMIGA DE UM ELEFANTE!
PODE-SE DIZER QUE ÊLE É MEU MAIOR AMIGO!

...E HÁ UM MODO DO ELEFANTINHO SER TÃO AMIGO DE VOCÊS QUANTO DE MIM!
?
!

BASTA QUE COMPREM AS ESTATUETAS QUE ÊLE ESTÁ VENDENDO!
NÃO É BEM ASSIM, MÔNICA! EU SOU AMIGO, INDEPENDENTEMENTE DISSO!

...MAS, JÁ QUE VOCÊS TOCARAM NISSO... AQUI ESTÁ O QUE EU VENDO! ESTATUETAS LINDAS, RARAS, DE MARFIM!...
UMA ÓTIMA SUGESTÃO PARA UM PRESENTE FINO!

...E CADA ESTATUETA DÁ DIREITO A UMA VOLTA PELO QUARTEIRÃO, NAS COSTAS DO NOSSO AMIGO ELEFANTE!

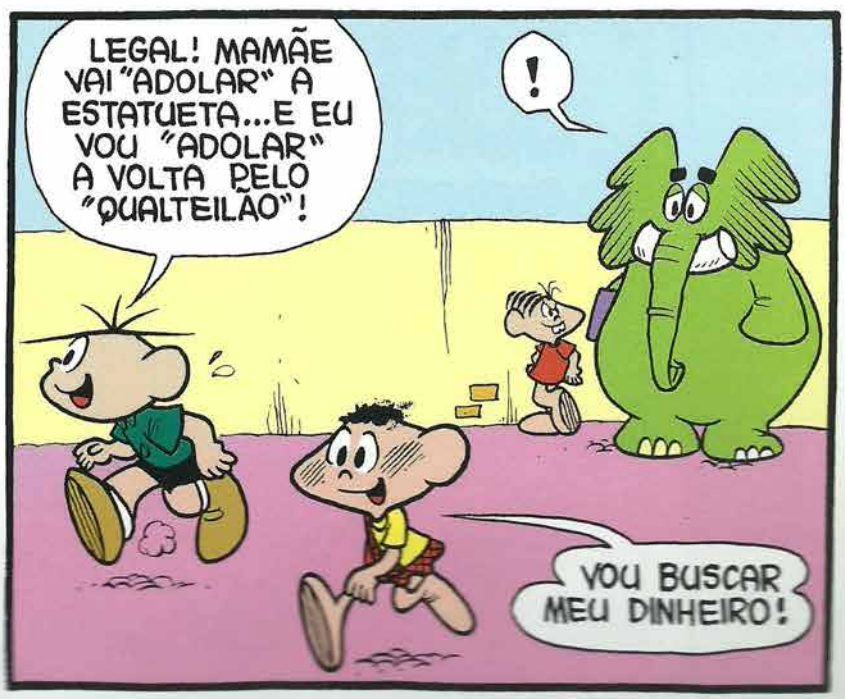
LEGAL! MAMÃE VAI "ADOLAR" A ESTATUETA...E EU VOU "ADOLAR" A VOLTA PELO "QUALTEILÃO"!
!
VOU BUSCAR MEU DINHEIRO!

SE EU NÃO FÔSSE TÃO AMBICIOSO, CARREGARIA ESSA CRIANÇADA TÔDA, DE GRAÇA!

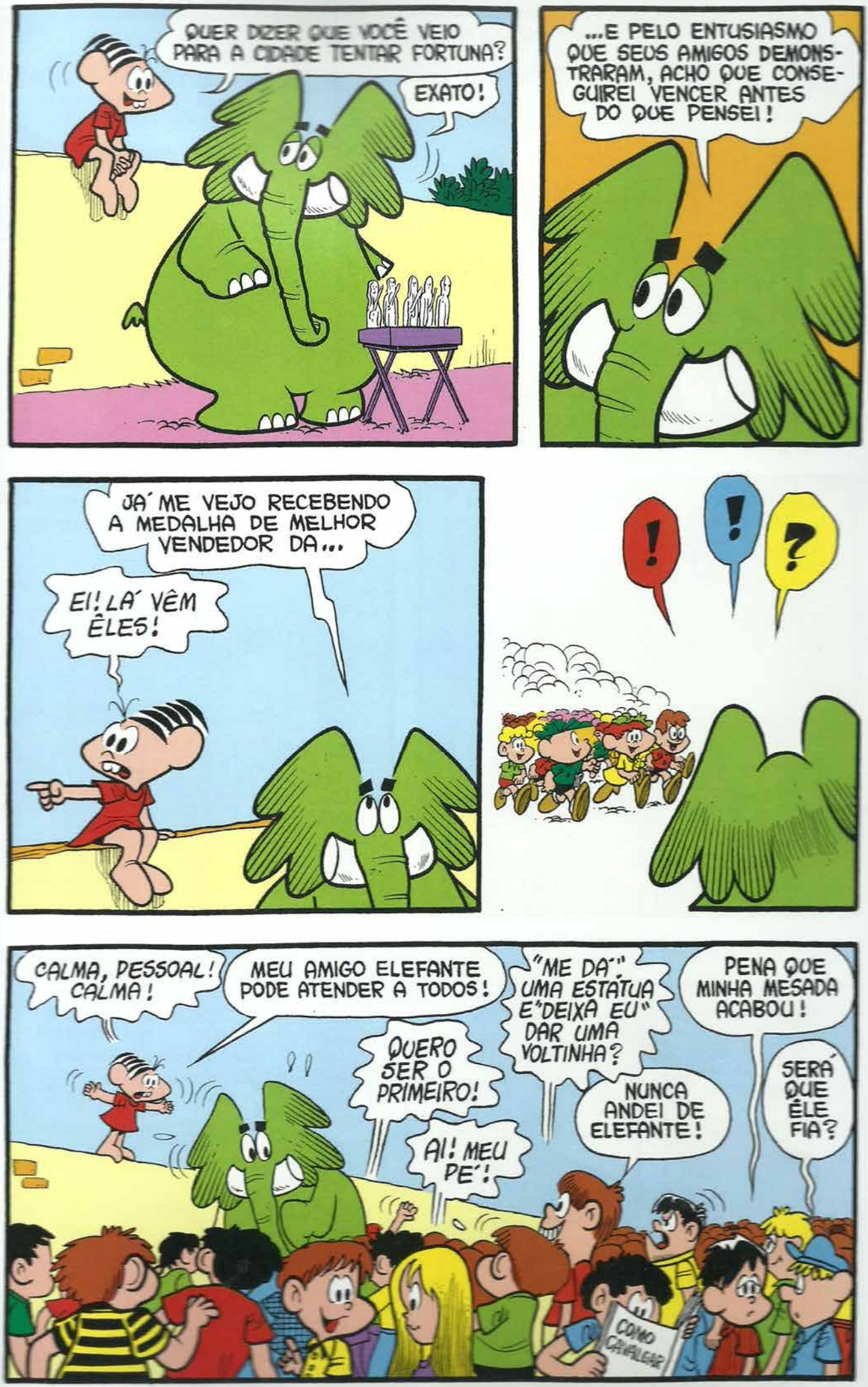
QUER DIZER QUE VOCÊ VEIO PARA A CIDADE TENTAR FORTUNA?
EXATO!
...E PELO ENTUSIASMO QUE SEUS AMIGOS DEMONSTRARAM, ACHO QUE CONSEGUIREI VENCER ANTES DO QUE PENSEI!
JÁ ME VEJO RECEBENDO A MEDALHA DE MELHOR VENDEDOR DA...
EI! LÁ VÊM ÊLES!
!
!
?
CALMA, PESSOAL! CALMA!
MEU AMIGO ELEFANTE PODE ATENDER A TODOS!
QUERO SER O PRIMEIRO!
AI! MEU PÉ!
"ME DÁ" UMA ESTÁTUA E "DEIXA EU" DAR UMA VOLTINHA?
NUNCA ANDEI DE ELEFANTE!
PENA QUE MINHA MESADA ACABOU!
SERÁ QUE ÊLE FIA?
COMO CAVALGAR

TAÍ ! VIRAM O QUE FIZERAM ? ASSUSTARAM O POBRE DO ELEFANTINHO !

AGORA FIQUEM TODOS QUIETOS QUE EU VOU COMBINAR COMO PODEM DAR UMA VOLTINHA NÊLE !

NÃO PRECISA FICAR COM MÊDO! SÃO APENAS CRIANÇAS !

...NEGÓCIO É O SEGUINTE: PARA ANDAREM DE ELEFANTE TÊM QUE COMPRAR UMA ESTATUETA DESTAS, ANTES !

QUANTO É?
QUANTO É?
CINCO CRUZEIROS!

PUXA! PENSEI QUE FÔSSEM APENAS ALGUNS CENTAVOS!
NUNCA TEREMOS TANTO DINHEIRO ASSIM, NA VIDA!
ANDAR DE ELEFANTE DEVIA SER DE GRAÇA!

NÃO TENHO TANTO DINHEIRO... E EU QUERIA TANTO ANDAR DE ELEFANTE!
EU TAMBÉM! BUUU!
EU NEM FAÇO QUESTÃO DA ESTATUETA! FAÇO QUESTÃO É DA VOLTINHA NO ELEFANTE!
COMO É QUE TEM CORAGEM DE COBRAR ESSA FORTUNA DE POBRES CRIANCINHAS?
PSIU! MÔNICA! VENHA ATÉ AQUI! QUERO FALAR-LHE!
?
DEIXE AS ESTATUETAS E OS PAGAMENTOS PRA LÁ, MÔNICA!
COLOQUE O PESSOAL EM FILA QUE LEVO TODOS DE GRAÇA!
OUVIRAM? TODOS VÃO ANDAR DE ELEFANTE!
...MAS FIQUEM EM FILA, VAMOS!
NÃO EMPURRE!
DÊ SÓ UMA VOLTA NO QUARTEIRÃO, SENÃO NÓS NÃO SAIREMOS DAQUI, HOJE!
VIVA!
ÔBA!
SEGUREM-SE, HEM?!
É UM ELEFANTE LEGAL, NÃO ACHAM?

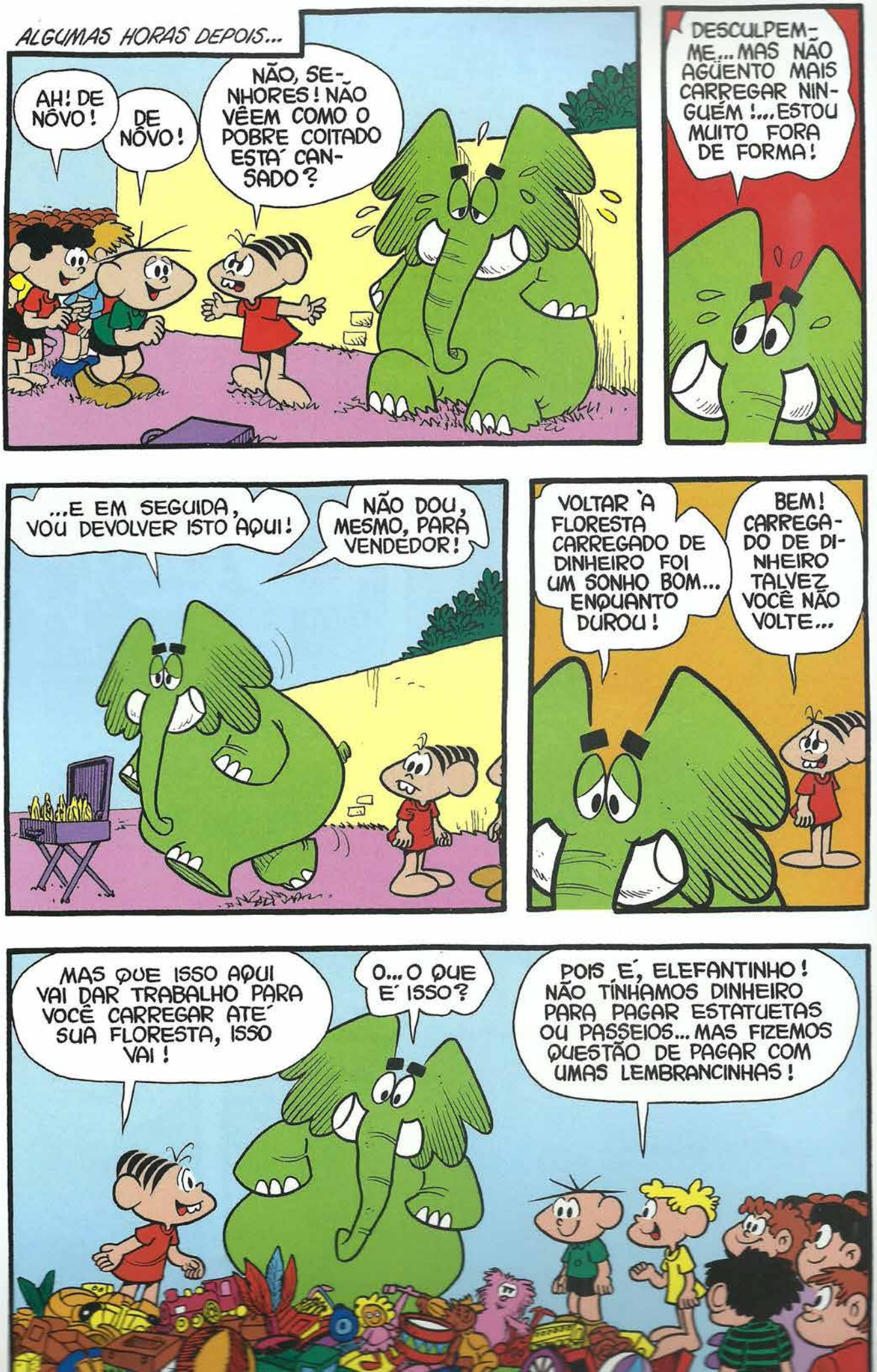
ALGUMAS HORAS DEPOIS...
AH! DE NÔVO!
DE NÔVO!
NÃO, SENHORES! NÃO VÊEM COMO O POBRE COITADO ESTÁ CANSADO?
DESCULPEM-ME... MAS NÃO AGÜENTO MAIS CARREGAR NINGUÉM!... ESTOU MUITO FORA DE FORMA!
...E EM SEGUIDA, VOU DEVOLVER ISTO AQUI!
NÃO DOU, MESMO, PARA VENDEDOR!
VOLTAR À FLORESTA CARREGADO DE DINHEIRO FOI UM SONHO BOM... ENQUANTO DUROU!
BEM! CARREGADO DE DINHEIRO TALVEZ VOCÊ NÃO VOLTE...
MAS QUE ISSO AQUI VAI DAR TRABALHO PARA VOCÊ CARREGAR ATÉ SUA FLORESTA, ISSO VAI!
O... O QUE É ISSO?
POIS É, ELEFANTINHO! NÃO TÍNHAMOS DINHEIRO PARA PAGAR ESTATUETAS OU PASSEIOS... MAS FIZEMOS QUESTÃO DE PAGAR COM UMAS LEMBRANCINHAS!

POR FAVOR! ISSO TUDO SÃO COISAS DE VOCÊS!... BRINQUEDOS, BOLAS...QUE AINDA SERVEM PARA BRINCAR!
ORA! É POR ISSO! TANTO SERVEM QUE SERVIRÃO PARA A CRIANÇADA LÁ DE ONDE VOCÊ VEIO!
TEM CRIANÇA LÁ, NÃO TEM?
OH! SÓ MEU COMPADRE COELHO TEM UM EXÉRCITO!

PRONTO! TUDO NUM PACOTE SÓ É MAIS FÁCIL DE CARREGAR!

ADEUS, ELEFANTINHO! ATÉ OS PRÓXIMOS PASSEIOS!
ADEUS! (CHUIF!)

AGORA, A ÚLTIMA PARTE DA BOA AÇÃO! NINGUÉM VAI EMBORA, HEM?
?
!
!

ESTATUETAS DE MARFIM! LEGÍTIMAS!
QUEM NÃO TEM DINHEIRO PODE FICAR DEVENDO! QUEM VAI QUERER?
FIM

mônica
?
FIM

MÔNICA em A DONA DA RUA

MAS O SIMPÁTICO COELHINHO DA MÔNICA TEM, TAMBÉM, ALGUMAS OUTRAS UTILIDADES.

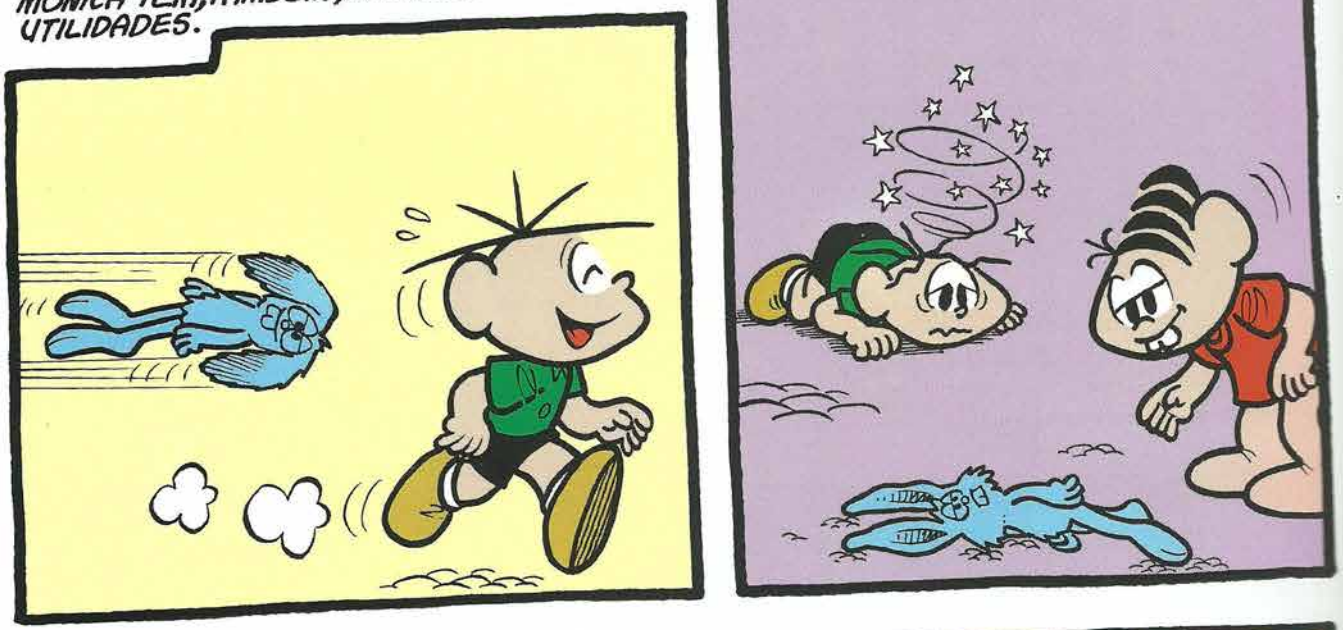

POIS EU TENHO UM SEGRÊDO... PARA ACABAR COM ESSA MANIA DA MÔNICA NOS PERSEGUIR!
?
UMA ARMA SECRETA: MINHA PRIMA... QUE CHEGOU ONTEM DE MINAS!
VOCÊ TEM UMA "PLIMA" QUE É' "ALMA SECLETA"?
SÓ PARA ENFRENTARMOS A MÔNICA!

VAMOS ATÉ MINHA CASA! ACHO QUE, ELA VAI ADORAR A IDÉIA DE DESBANCAR UMA "DONA DA RUA"!
3
MAS, ELA... É MAIS "FOLTE" DO QUE A MÔNICA?... VOCÊ TEM "CELTEZA"?
BEM!... NÃO É' QUE ELA SEJA... EXATAMENTE.. FORTE!... MAS QUE VAI VENCER A MÔNICA, ISSO VAI!

TONICA! Ô, TONICA! VEM AQUI UM POUCO!
O QUE É', PRIMO CASCÃO?
LEMBRA-SE DAQUELA MENINA DE QUEM LHE FALEI? A MÔNICA?
CHEGOU A HORA!

VOCÊ ACHA QUE ELA MERECE, PRIMO? ELA É TÃO MÁ, ASSIM?
NÃO É QUE ELA SEJA MÁ! ATÉ QUE TEM UM BOM CORAÇÃO!
O QUE ESTRAGA É SEU GÊNIOZINHO!
QUALQUER COISA É... CATAPIMBA! É UMA TAPONA QUE A GENTE LEVA!
BEM! EU HAVIA PROMETIDO À VOVÓ QUE NÃO USARIA MAIS... AQUELE JEITINHO DE... DOMINAR OS OUTROS!

ESQUEÇA! É POR UMA CAUSA JUSTA!
AQUELE É O CEBOLINHA! UM AMIGO... QUE TAMBÉM VIVE FUGINDO DA MÔNICA!
ÔI!

MAS... ELA "PALECE" TÃO "FLAQUINHA"!! COMO É QUE VAI CONSEGUIR "ENFLENTAR" E VENCER A MÔNICA?
ESPERE ATÉ VER SUA TÉCNICA!

LÁ ESTÁ A MÔNICA, COM AR DE DONA DA "LUA", COMO SEMPRE!
ELA PARECE MUITO CONFIANTE, REALMENTE!
LÓGICO! NÃO A CONHECE!

VÁ ATÉ ELA, PRIMA, E USE TODO SEU PODER!
...E NÃO SE ESQUEÇA DE COMEÇAR TUDO, DIZENDO QUE O COELHINHO DELA É ENCARDIDO!

PSIU! VOCÊ É A MÔNICA, NÃO?
SOU!

...EU JÁ TINHA OUVIDO FALAR DE VOCÊ... E DO SEU COELHINHO TODO ENCARDIDO!

OLHE! A MÔNICA FICOU "VELMELHA" DE "LAIVA"!
É O JEITO DELA ANTES DO ATAQUE!

"AGOLA... PALOU"! FICOU "AMALELA"... E DEIXOU CAIR OS "BLAÇOS"!
...E O COELHO!... E COMEÇOU A FICAR VERDE!
5

MAS ELAS NEM SE "PEGALAM"!!
QUE DIABO DE TÉCNICA É ESSA QUE SUA "PLIMA" USA?
HIPNOSE?
DE JEITO NENHUM!

...E PROMETE QUE VAI DEIXAR OS MENINOS DA RUA EM PAZ?
PROMETO! PROMETO TUDO!... MAS PARE COM ISSO!

PROMETE QUE NÃO SERÁ MAIS A DONA DA RUA?...
PODE FICAR COM A RUA TÔDA PARA VOCÊ... MAS, PARE COM ISSO!

PRONTO! A RUA TEM NOVA DONA!

"INCLÍVEL"! VOCÊ DEIXOU A MÔNICA SEM FALA!
COMO É QUE FÊZ AQUILO?
MOSTRO PRA ÊLE?
NÃO!... ACHO QUE NÃO!

AH, CASCÃO! DEIXE QUE A SUA "PLIMA" CONTE COMO FOI QUE VENCEU A MÔNICA!
TEM MÊDO QUE A GENTE "LOUBE" O "TLU-QUE"?

ESTÁ BEM!... MAS NÃO DIGA QUE EU NÃO O AVISEI!
CONTE! COMO FOI? COMO FOI?
OLHE PARA MIM!

NÃO VAI ME HIPNO-TIZAR, NÃO É?
OH, NÃO! OLHE PARA MIM, SÓ!
6

F-FOI ASSIM?... OH! "PALE"! "PALE"!
NÃO AGÜENTO!

ESTOU COM VONTADE DE USAR O TRUQUE COM TÔDA A TURMA DA RUA!
AFINAL... TENHO QUE FAZER JUS AO NÔVO TÍTULO!
DONA DA RUA!

DESCULPE-ME, CEBOLINHA... MAS ACHO QUE CRIAMOS UM MONSTRO!

A PRIMA TONICA PODERÁ SER PIOR QUE A MÔNICA!

SÓ NOS RESTA PEDIR SOCORRO À MÔNICA!
MAS VOCÊ VIU O QUE ACONTECEU QUANDO ELAS SE "ENCONTLALAM"!

É QUE NAQUELA OCASIÃO A MÔNICA NÃO SABIA COMO SE DEFENDER!
AGORA ELA SABERÁ!
7

VOCÊ TEM CERTEZA DE QUE DARÁ CERTO, CASCÃO? EU NÃO AGÜENTARIA AQUILO DE NÔVO!
ABSOLUTA! QUERO TOMAR UM BANHO SE NÃO DER CERTO! (BRRR!)

ESPERE UM POUCO!
GOSTEI DESSA HISTÓRIA DE VOCÊ QUERER SER A DONA DA RUA!
OH, NÃO?

ENTÃO OLHE PARA MIM UM POUCO... E MUDARÁ DE IDÉIA!

EI! NÃO FECHE OS OLHOS!

NÃO VALE!
ABRA OS OLHOS!
OLHE PARA MIM!
SÓ SE VOCÊ DESISTIR DO TÍTULO!

COMO É'? SOU A DONA DA RUA DE NÔVO?
ESTÁ BEM! DESISTO!... DESISTO!

TRAIDOR! PRECISAVA CONTAR TUDO?
POR DESAFÔRO VOU EMBORA DA SUA CASA!

A MÔNICA PRECISAVA SER AVISADA PARA NÃO OLHAR O ROSTO DA PRIMA!
NINGUÉM AGÜENTA OLHAR AQUELA CARA SUPERTRISTE QUE ELA FAZ QUANDO QUER!

DESMONTA AS FÔRÇAS DE QUALQUER UM! ATÉ DE UM COELHO DE BRINQUEDO, ENCARDIDO, COMO O DA MÔNICA!

VIVA!! COMO NOS BONS TEMPOS!
8
FIM

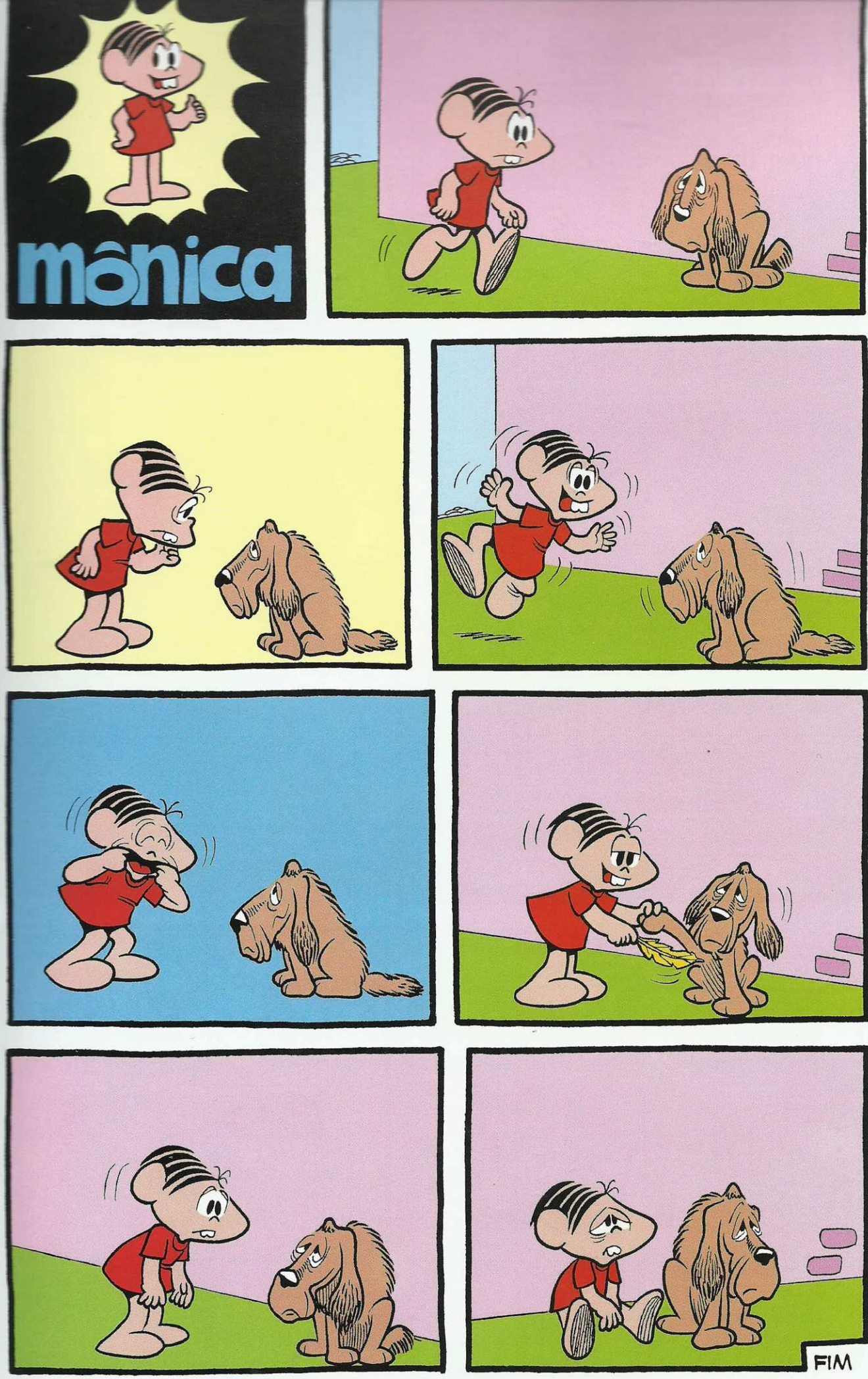
mônica
FIM

O QUE FAZ A MÔNICA AÍ EMBAIXO, DO TAMANHO DE UMA BORBOLETA?... OU É A BORBOLETA QUE ESTÁ DO TAMANHO DA MÔNICA?... VAMOS RESOLVER O MISTÉRIO, LENDO A HISTÓRIA...

QUEM TEM MÊDO DA MÍNI-MÔNICA?

TUDO COMEÇOU DE MANHÃZINHA, QUANDO MÔNICA ACORDOU...

AHH! QUE DELÍCIA DE NOITE!...

SÓ O PESCOÇO É QUE ME DÓI UM POUCO!

ACHO QUE MEU TRAVESSEIRO ESTÁ UM POUCO ALTO!

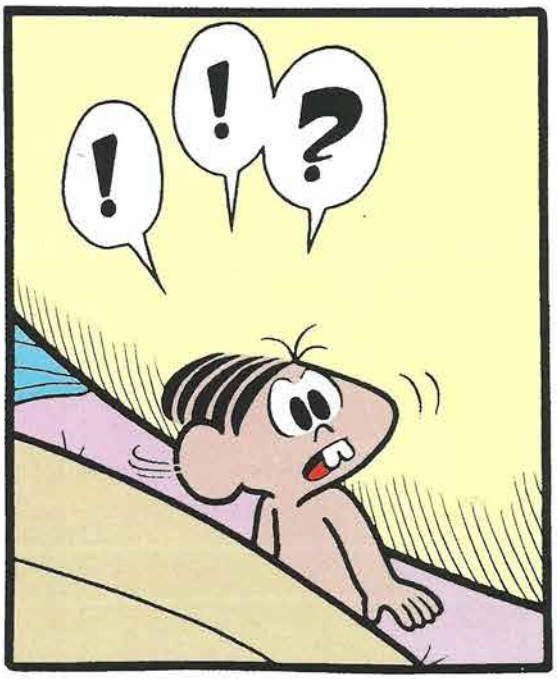
!
!
?

NÃO É À TÔA ! NUNCA VI UM TRAVESSEIRO TÃO ALTO!
DARIA TORCICOLO ATÉ NUM ELEFANTE !

MAS...O QUE ESTOU FAZENDO NESTA CAMA GIGANTESCA ?!
SE ONTEM EU ME DEITEI NA MINHA CAMINHA, COMO SEMPRE !

E ÊSTE PANO GROSSO E AZUL, AÍ AO LADO... É MINHA CAMISOLINHA !
ESTOU PELADA!

ACHO QUE TUDO CRESCEU ENQUANTO EU DORMIA!
SÓ EU FIQUEI PEQUENININHA!

MÔNICA! LEVANTE-SE E VENHA TOMAR SEU SUCO DE LARANJA!
A MAMÃE !... SERÁ QUE ELA TAMBÉM CRESCEU ?...

MÔNICA !... NÃO ACORDOU AINDA !...
ESTA ETIQUÊTA DA MINHA CAMISOLINHA VAI SERVIR PARA OUTRA COISA!
PRONTO !
UMA TANGUINHA LEGAL !
MÔNI-CA !
UÉ ! NÃO ESTÁ NA CAMA ! ONDE TERÁ IDO ?
EI, MÃE ! ESTOU AQUI, OLHE !
MINHA FILHA ! É VOCÊ, MESMO ?!... DO TAMANHO DE UMA PULGA !
EU NÃO SOU UMA PULGA !
LÓGICO QUE NÃO É, MINHA FILHA! VOCÊ SERÁ SEMPRE, COM QUALQUER TAMANHO, MINHA FILHA MAIS QUERIDA !
BOLAS! SOU FILHA ÚNICA !

PUXA! ACHO QUE VAMOS PERDER TÔDAS SUAS ROUPAS, MÔNICA!
MAS VOU PODER USAR AS ROUPAS BACANAS DAS MINHAS BONEQUINHAS!

...E A ESCOLA?
COMO VOCÊ IRÁ ASSISTIR ÀS AULAS? DE DENTRO DE UM TINTEIRO?
ACHO QUE SEU NÔVO TAMANHO CRIARÁ MUITOS PROBLEMAS!

FIQUE UM POUCO AÍ EM CIMA DA GELADEIRA! É MAIS SEGURO, ENQUANTO VOU AVISAR SEU PAI!

...E CUIDADO PARA NÃO CAIR, HEM?

ACHO QUE A MAMÃE NÃO GOSTOU MUITO DO MEU NÔVO TAMANHO!

ACHO QUE ELA VAI TER MUITO TRABALHO, TENTANDO ME PROTEGER DAS COISAS GRANDES E PERIGOSAS!

MAS ACHO QUE POSSO ME PROTEGER SOZINHA!

UM PULO ATÉ A CADEIRA... OUTRO ATÉ O CHÃO E... GANHO O MUNDO!

A CADEIRA FOI MACIA!...
...MAS A COZINHA DEVERIA SER CARPETADA!
AGORA, A PORTA DA COZINHA...
ÊSTE É O "DEGRAUZINHO" PARA O QUINTAL?!
E ÊSSE MATAGAL... É O GRAMADO?
EU DEVERIA TER OBEDECIDO À MAMÃE... E APARADO A GRAMA!
MAS NÃO POSSO FICAR PARADA AQUI NO DEGRAU! NÃO RESOLVE NADA!
MÔNICA!
?
ESSA VOZ!...
MÔNICA! VAMOS "BLINCAR"?
!

ÊSSE... ÊSSE BANDIDO QUASE ME PISOU... E NEM ME VIU!
EI, SEU DESASTRADO! POR QUE NÃO OLHA ONDE PISA?
?
É VOCÊ, MESMO, AÍ EMBAIXO, PEQUENININHA, MÔNICA?
PUXA! COMO VOCÊ ESTÁ GOZADINHA DÊSSE TAMANHO, MÔNICA!
AIII! ESTÁ BEM! "LETILO" A "PALAULA" "GOZADINHA"!
NHAC!
O QUE VOCÊ TEM AÍ NA MÃO, CEBOLINHA?
ADIVINHE!
É A MÔNICA!
NÃO VALE! VOCÊ VIU OS DOIS DENTINHOS DELA!

COM A MÔNICA ASSIM, PEQUENININHA ... AS COISAS FICAM MUITO MAIS FÁCEIS POR ÊSTES LADOS, NÃO ?
PUXA! SE FICAM!

ELA JÁ NÃO É A MESMA! NÃO PODE MAIS FICAR POR AÍ, MANDANDO NA GENTE!
NEM BATENDO!

O CUIDADO QUE DEVEMOS TER "AGOLA" E' "PALA" QUE NÃO "APALEÇA OUTLA" MÔNICA, NO "BAILO"!

...ME JOGARAM NA LATA DO LIXO ... GRRR...

TERREMOTO?!
CLANG

?
SOCORRO!

MACACOS ME MORDAM SE ESSA AÍ NÃO É A MÔNICA!
ESTOU OUVINDO COISAS?... OU O BIDU ESTÁ FALANDO, MESMO?

MAS COMO FICOU RIDÍCULA NESSE NOVO TAMANHO!

POSSO SER RIDÍCULA, MAS AINDA POSSO LHE DAR UNS *BONS APERTÕES* NO NARIZ, SEU MALCRIADO!
FONC

...E AGORA VOCÊ VAI BANCAR UM BOM CAVALINHO... PARA QUE EU *NÃO CANSE MUITO* MEUS PÉS!

LEVE-ME BEM LONGE!
NÃO QUERO MAIS QUE NENHUM AMIGO MEU ME VEJA DÊSTE TAMANHO!

NÃO SUPORTO QUE ME OLHEM COM AQUÊLE AR DE SUPERIORIDADE!

VOCÊ NÃO QUER FICAR ME FAZENDO COMPANHIA, BIDU?
NUNCA TIVE UM CACHORRINHO!

PODERÍAMOS PASSEAR PELO MUNDO TODO!
AFINAL, NÃO SOU TÃO PESADA ASSIM!

O QUE ME DIZ DE VOCÊ FICAR SENDO MEU CAVALINHO PARA SEMPRE?

!

AQUÊLE... AQUÊLE CACHORRO!...

...FAZER UMA CACHORRADA, ASSIM, COMIGO!

O QUE HOUVE, MINHOQUINHA? POR QUE ESSA CARA AMARRADA?
UAI! UMA TATURANA!

NÃO CHEGUE PERTO DE MIM! VOCÊ QUEIMA!
EU NEM ESTOU FUMANDO!

O QUE HOUVE, FILHO? ESTÁ ASSUSTANDO A MINHOQUINHA?
FOI SEM QUERER, MAMÃE!

NÃO SOU MINHOQUINHA!... SOU A MÔNICA!
MÔNICA?! DEVE SER ALGUM TIPO DE INSETO QUE NÓS NÃO CONHECÍAMOS!

INSETO! RECUSO-ME A CONTINUAR A OUVIR OFENSAS!

MAMÃE NÃO GOSTA DE MIM, PEQUENININHA ASSIM!
O CEBOLINHA ME JOGOU NO LIXO!
O BIDU NÃO ME QUER NEM COMO COMPANHEIRA!
OS INSETOS ME CHAMAM DE INSETO!

QUEM DISSE QUE TAMANHO NÃO É DOCUMENTO?

...E PARA PIORAR TUDO, JÁ ESTOU MORRENDO DE SAUDADE DA MAMÃE!

POR QUE ESSA GRAMA NÃO PÁRA DE CRESCER?

...E ÊSSE DEGRAU... NÃO PODERIA SER MENOR?

VOU VOLTAR PRA MINHA CAMINHA!

É MAIS SEGURO...E MINHA MÃEZINHA ESTARÁ SEMPRE PERTO DE MIM!

TOMARA QUE MAMÃE NÃO SE ESQUEÇA DE ME TRAZER ALGUMA COISA PARA COMER!

VOU TIRAR A "CAMISOLINHA" PARA DORMIR!
AFINAL, SÓ TENHO ESTA ROUPA, AGORA!

AQUI É MELHOR QUE LÁ NO JARDIM!
PELO MENOS NÃO LEVO DESAFOROS DE TATURANAS, CACHORROS E MENINOS-GIGANTES!
QUE SONO!

MÔNICA! LEVANTE-SE PARA TOMAR SEU SUCO DE LARANJA!
!
?

MÔNICA! CANSEI DE CHAMÁ-LA! O QUE HÁ? NÃO QUER LEVANTAR-SE, HOJE?

MÃE! VOCÊ ENCOLHEU, TAMBÉM?!

PUXA!... TUDO FICOU DO MESMO TAMANHO QUE ERA!... EU... EU...
!

MAMÃE! COMO É BOM SER GRANDONA ASSIM PARA PODER ABRAÇAR VOCÊ!
?

AGORA PRECISO ENCONTRAR A TURMA TÔDA... E SER UMA BOA MENINA PARA TODOS!

NUNCA SE SABE!... DE REPENTE, UM DIA EU DIMINUO MESMO, SEM SER EM SONHO!...

ORA, ORA! O QUE QUER QUE ELA TENHA SONHADO, DEVE TÊ-LA IMPRESSIONADO BASTANTE!

UÉ! MAS O QUE ESTÁ FAZENDO AQUI ESTA ETIQUÊTAZINHA? ...COM JEITO DE VESTIDINHO?

MAURICIO
mônica
?
ESTOU TRISTE SORRIAM PRA MIM...

MÔNICA MENINA-MÔÇA

NÃO, MÔNICA! "BLINCANDO" COM ÊSSES "HALTELES," VOCÊ "FICALÁ" CADA VEZ MENOS FEMININA!
MENININHAS COMO VOCÊ DEVEM "BLINCAR" DE CASINHA!
VOCÊ BRINCA DE CASINHA COMIGO?
"BLINCO"!
ENTÃO, VAMOS ATÉ O QUINTAL LÁ DE CASA!
... E QUANDO EU VOLTAR, QUERO UMA COMIDA BEM GOSTOSA!

ÔI, MAGALI! FOI BOM ENCONTRAR VOCÊ!
QUERIA TANTO PERGUNTAR UMA COISA A UMA AMIGA VERDADEIRA!
O CEBOLINHA ANDA DIZENDO QUE TENHO UNS MODOS MUITO ABRUTALHADOS!...
...QUE EU DEVERIA SER MAIS FEMININA!
PORTAR-ME COMO UMA MENINA-MÔÇA!
DIGA-ME...
ÊLE TEM RAZÃO?
POSSO FALAR FRANCAMENTE?
NÃO!

RESOLVI SEGUIR SEUS CONSELHOS, CEBOLINHA!
VOU TORNAR-ME MAIS FEMININA...
...E QUE MELHOR LUGAR PARA ISSO... DO QUE UM SALÃO DE BELEZA?
SALÃO DE BELEZA
ESPERE-ME AQUI NA PORTA!
PUXA!... MAS COMO VOCÊ FICOU BONITA!

VOCÊ "PLECISA" MUDAR UM POUCO SEUS HÁBITOS, MÔNICA !

NEM "PALECE" UMA MENINA-MÔÇA !
ATÉ "PALA BLIGAR"!...

QUE É QUE TEM DE ERRADO NO MEU MODO DE BRIGAR ?
GLUNC!...

ATÉ "PALA" "BLIGAR" VOCÊ NÃO AGE COMO UMA MENINA!
QUANDO VOCÊ "BLIGAR" COM ALGUÉM, DEVE FAZER COMO UMA MENINA "NOLMAL" FAZ !

!

Mamãe!

MAURICIO
mônica

A INVASÃO DOS DISCOS
COM A MÔNICA, O CEBOLINHA E A TURMA TÔDA
DOS CONFINS DO ESPAÇO SIDERAL, SURGE ESTRANHA ASTRONAVE. SEU DESTINO: PLANÊTA TERRA!
MAURICIO

NO SEU INTERIOR...
ATENÇÃO, ATENÇÃO! JÁ ATINGIMOS A ZONA DE GRAVIDADE DO TERCEIRO PLANÊTA!

VEJAM! E' UM PLANÊTA VERDE... VIVO, CONFORME AS INFORMAÇÕES QUE NOS FORAM TRANSMITIDAS!

O QUE VOCÊ ESTAVA PENSANDO? QUE AS INFORMAÇÕES DADAS PELO "CÉREBRO INSTRUTOR" NÃO FÔSSEM CORRETAS?

E, AINDA SEGUNDO O "CÉREBRO", A RAÇA DOMINANTE NA TERRA E' FRACA E COVARDE!

NÃO TEREMOS DIFICULDADE EM DOMINAR O PLANÊTA!
QUESTÃO DE HORAS, APENAS!

UMA CIDADE TERRÁQUEA! VAMOS DESCER ALI! SERÁ A PRIMEIRA A CONHECER NOSSA FÔRÇA!

ATENÇÃO PARA O POUSO!

?!

PUXA! E' UMA NAVE INTERPLANETÁRIA!

E' UM DAQUELES TAIS DISCOS VOADORES! INCRÍVEL!
O ANJINHO PRESENCIA, ESPANTADO, A CHEGADA À TERRA DA ESTRANHA NAVE INTERPLANETÁRIA!
2

SE NÃO VISSE COM MEUS PRÓPRIOS OLHOS, NÃO ACREDITARIA!
A TURMA PRECISA SABER DISSO!
"AQUILO," QUE VEM VOANDO COMO UMA BALA, NÃO É O ANJINHO?
!
VOCÊS... VOCÊS NEM IMAGINAM O QUE EU VI LÁ NA MATA!
?
O QUE FOI?
?
80
UM DISCO VOADOR... DE VERDADE! DESCEU ZUNINDO E POUSOU PERTO DO RIACHO!
PUXA! QUE LEGAL!
VAMOS VER ISSO DE "PELTO"!
ENQUANTO ISSO, LÁ PERTO DO RIACHO...
ATÉ QUE NÃO É UM MAU LUGAR...
MAS NÃO VEJO NENHUM DOS TAIS TERRÁQUEOS FRACOS E COVARDES!
NÃO SE PREOCUPE! ÊLES SÃO CURIOSOS! VIRÃO ATÉ NÓS... E ENTÃO!...

...E' ALI ADIANTE, NA CLAREIRA! AINDA DEVE ESTAR LA'!
E A TURMA DO CEBOLINHA RESOLVE INVESTIGAR DE VERDADE O MISTERIOSO DISCO VOADOR AVISTADO PELO ANJINHO!

VEJAM! NÃO DISSE?
PUXA! E' UM DISQUINHO!
...E O QUE E' AQUILO, ANDANDO EM VOLTA DO DISCO?

SÃO HOMENZINHOS VERDES METÁLICOS! ESQUISITOS! NÃO SÃO HUMANOS!

...QUE TAL UM DE NÓS FALAR COM ÊLES?... A MÔNICA, POR EXEMPLO?

...E POR QUE NÃO UM DE VOCÊS?...OU VOCÊ MESMO?
EU...EU FALO MEIO "ATLAPALHADO"! JÁ' IMAGINOU QUE PÉSSIMA "IMPLESSÃO" ÊLES "TELIAM"?...

AGORA...O ANJINHO BEM QUE PODERIA...
ESQUEÇA! SOU ALÉRGICO A HOMENZINHOS VERDES...

...MAS TALVEZ O CASCÃO, COM SUA TRADICIONAL CORAGEM!...
CORAGEM DE DIZER NÃO!

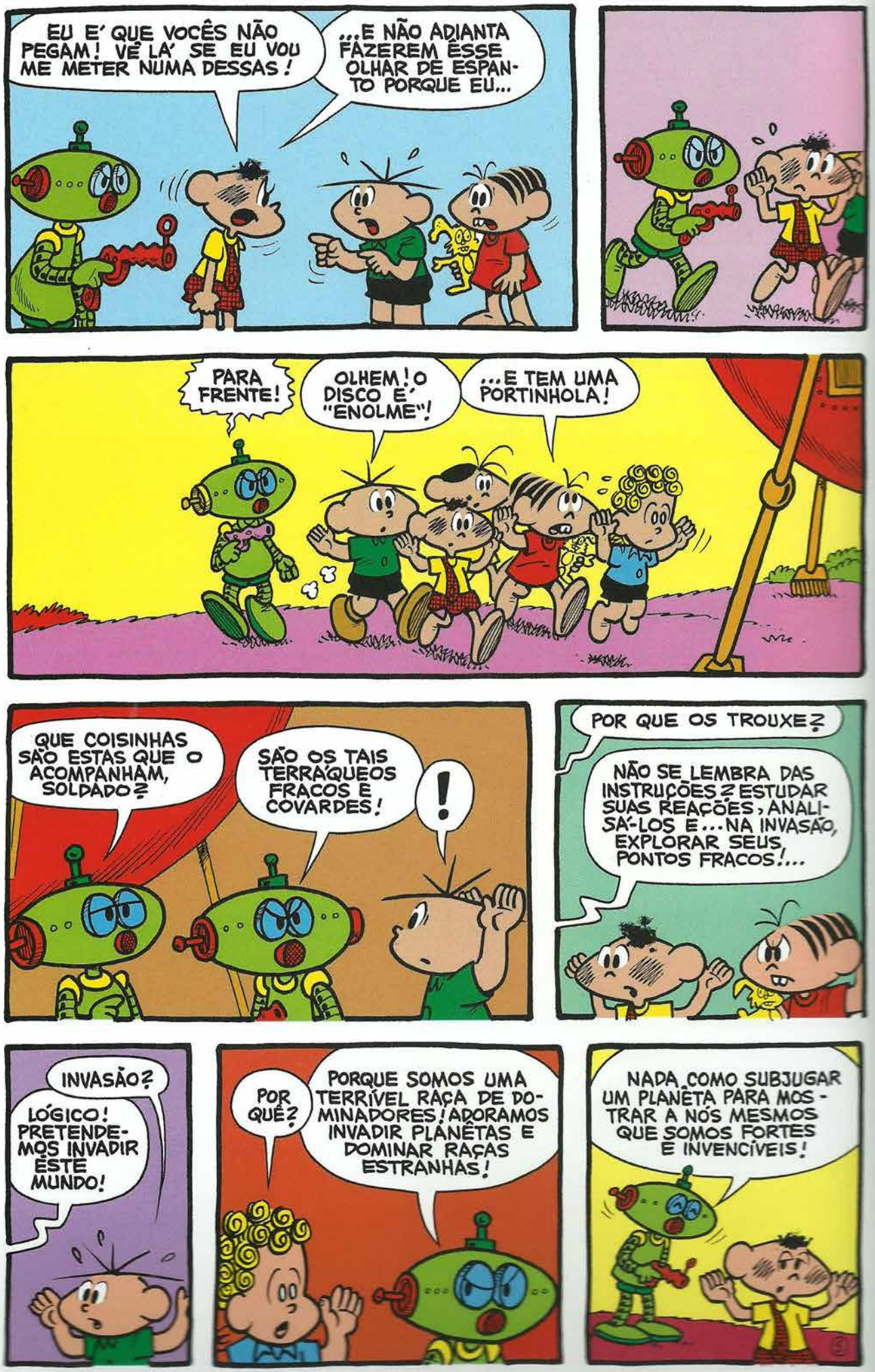
EU E' QUE VOCÊS NÃO PEGAM! VÊ LÁ' SE EU VOU ME METER NUMA DESSAS!
...E NÃO ADIANTA FAZEREM ÊSSE OLHAR DE ESPANTO PORQUE EU...
PARA FRENTE!
OLHEM! O DISCO É' "ENOLME"!
...E TEM UMA PORTINHOLA!
QUE COISINHAS SÃO ESTAS QUE O ACOMPANHAM, SOLDADO?
SÃO OS TAIS TERRÁQUEOS FRACOS E COVARDES!
!
POR QUE OS TROUXE?
NÃO SE LEMBRA DAS INSTRUÇÕES? ESTUDAR SUAS REAÇÕES, ANALISÁ-LOS E... NA INVASÃO, EXPLORAR SEUS PONTOS FRACOS!...
INVASÃO?
LÓGICO! PRETENDEMOS INVADIR ÊSTE MUNDO!
POR QUÊ?
PORQUE SOMOS UMA TERRÍVEL RAÇA DE DOMINADORES! ADORAMOS INVADIR PLANÊTAS E DOMINAR RAÇAS ESTRANHAS!
NADA COMO SUBJUGAR UM PLANETA PARA MOSTRAR A NÓS MESMOS QUE SOMOS FORTES E INVENCÍVEIS!

POIS, EU NÃO ACHO QUE VOCÊS SEJAM TÃO INVENCÍVEIS ASSIM!
APOSTO QUE APANHAM DE QUALQUER UM DE NÓS!
!

CALMA, CEBOLINHA! TALVEZ O "LATINHA" AQUI ESTEJA BRINCANDO E...
"APANHAR", HEM? NÃO ESQUEÇA QUE NUMA GUERRA NÃO ENTRA SÓ A FÔRÇA!

A ASTÚCIA, O ESPÍRITO DE LUTA, A ESTRATÉGIA E AS CARACTERÍSTICAS DE CADA GUERREIRO TAMBÉM CONTAM!

POIS ENTÃO ACEITEM O DESAFIO! MANDE SEUS "GUELEILOS", UM DE CADA VEZ!
ÊLE FICOU LOUCO?
!

E MANDE SEUS "MELHOLES GUELEILOS" DE UM EM UM E "VELA" SE SOMOS "COVALDES"!
O QUE ACHA?
SERÁ UMA PROVA INTERESSANTE... E FÁCIL PARA NÓS!

POIS COMECE A CHAMAR SEUS CAMPEÕES... QUE "CHAMALEI" OS MEUS!
QUE VENHA O "ASA-DE-FERRO"! NINGUÉM O VENCE NO VÔO!

ANJINHO! ÊSSE E' COM VOCÊ!
COMIGO?!

A PROVA DO VÔO JÁ' DARÁ' UMA PEQUENA MOSTRA DA NOSSA SUPERIORIDADE!
VÁ' "ESPELANDO"!

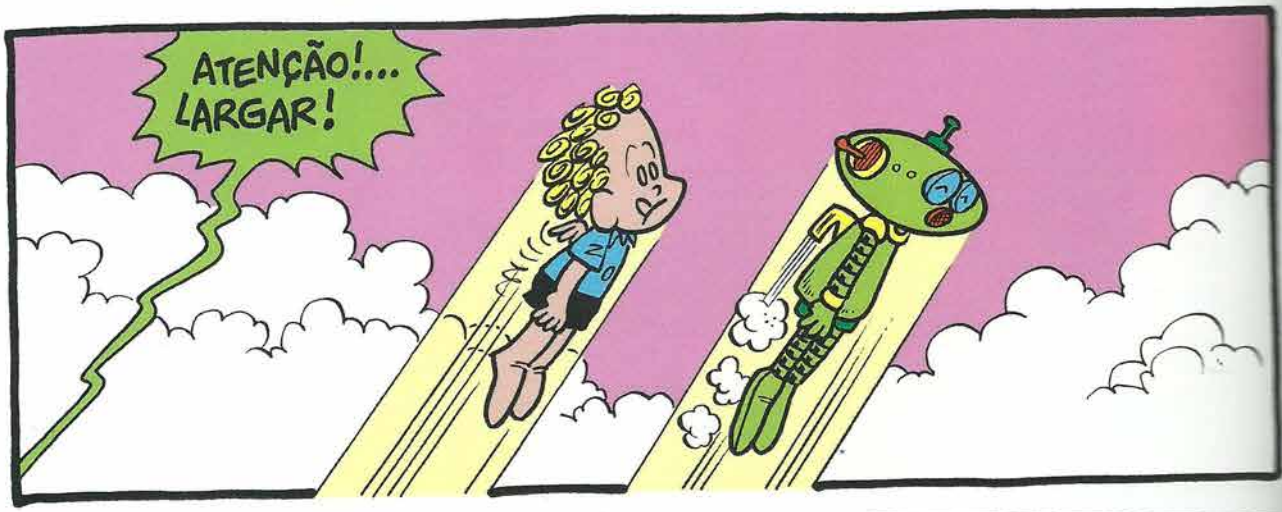
ATENÇÃO!... LARGAR!

84

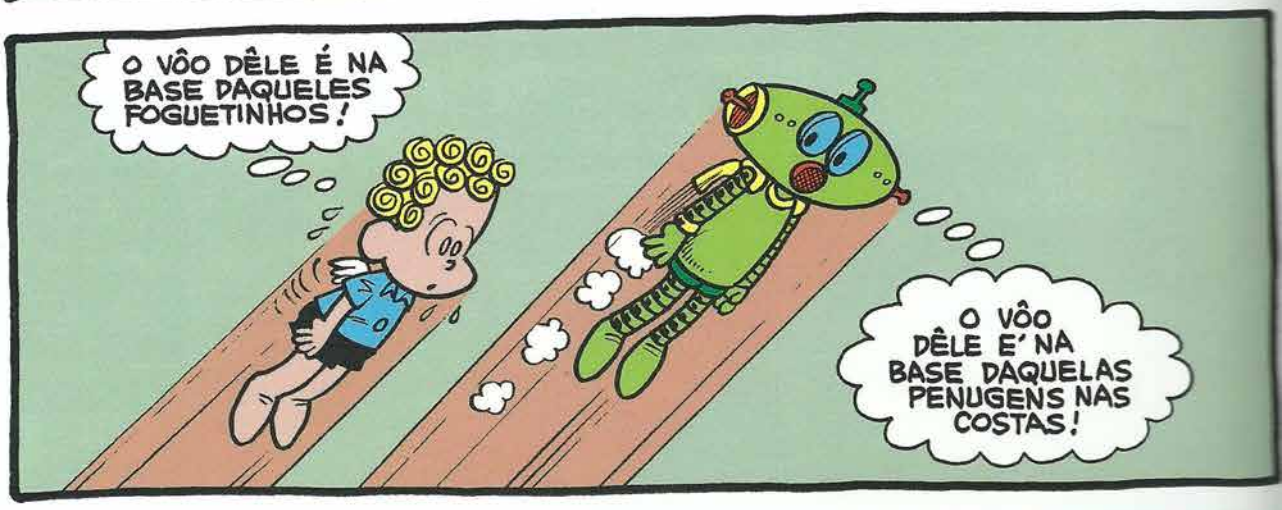
O VÔO DÊLE É NA BASE DAQUELES FOGUETINHOS!
O VÔO DÊLE E' NA BASE DAQUELAS PENUGENS NAS COSTAS!

SE O COMBUSTÍVEL DÊLE ACABASSE...
SE AQUELAS "PENUGENS" PUDESSEM SER DANIFICADAS!...

ENQUANTO O DUELO ENTRE O ANJINHO E O AUTÔMATO VOADOR SE DESENVOLVE NAS ALTURAS, NO SOLO, PREPARAM-SE OUTRAS COMPETIÇÕES!
COMO SÃO RÁPIDOS... OS DOIS!
E SEUS "OUTLOS" CAMPEÕES? PODE CHAMÁ-LOS!

POIS NÃO!... AQUI TEMOS FORTIFERRO, NOSSO CAMPEÃO DE LUTA LIVRE!
INVICTO ATÉ HOJE EM TODO O UNIVERSO!

MAS, CEBOLINHA! ÊLE É TODO DE FERRO!
O QUE FAÇO?
USE O COELHO!

VAMOS LUTAR NAQUELA CLAREIRA, CAMPEÃ?

VAMOS! MANDE OS "OUTLOS"!
ÊSTE É PANTAGRUACO, NOSSO MAIOR CAMPEÃO!
DUVIDO QUE VOCÊS TENHAM ALGUÉM COM UM APETITE COMO O DÊLE!
8

MAGALI! É COM VOCÊ!
É PRA COMER? OH, ISSO É BOM!
ESSA AÍ?

ESTA MESA É SUA! A DE LÁ É DO NOSSO CAMPEÃO!
QUEM ACABAR COM O ALIMENTO DE SUAS RESPECTIVAS MESAS, SEM SOFRER ANTES UMA INDIGESTÃO, É O VENCEDOR!

BEM! OS DUELOS "COMEÇALAM"... E AINDA TENHO UM CAMPEÃO, AQUI!
EU?! CAMPEÃO DO QUÊ?
ÊSTE CAMPEÃO PODE FICAR MESES E MESES SEM ÁGUA! QUAL DE VOCÊS "PODELIA"?
?!?
PLÓING
86
OH! EU NÃO TIVE CULPA! ÊLE DESMANTELOU-SE TODO QUANDO TENTOU VOAR MAIS RÁPIDO QUE EU!
9
SOCORRO! ELA ACABOU COM OS PRATOS DA MESA DELA E AGORA QUER OS MEUS, TAMBÉM!
!!
CALMA, AMIGO! NA OFICINA ÊLES O CONSERTAM, DE NÔVO!

SOCORRO! SOCORRO! ELA VAI ME DESMON-TAR!
!

ELA GANHOU! VENCEU NOSSO CAMPEÃO! TEM TODO O DIREITO DE DESMONTÁ-LO!

POR QUÊ? O QUE EU FARIA COM TANTA PORCA E PARA-FUSO?

PODE IR!
INCRÍVEL! NÓS NUNCA PERDOARÍAMOS UM VENCIDO!
"PLA" VOCÊ VER COMO ESTA-MOS MAIS AVAN-ÇADOS QUE VOCÊS!

ADEUS! VOCÊS NOS ENSINARAM MUITA COISA!... QUE SÃO IN-VENCÍVEIS...
...E QUE SABEM PER-DOAR! PRO-CURAREMOS NÃO ESQUE-CER AS LI-ÇÕES!

SÓ UMA COISA AINDA NÃO ENTEN-DO: POR QUE VOCÊ TINHA TANTA CER-TEZA DA NOSSA VITÓRIA CONTRA OS ROBÔS?

VOCÊS NÃO "LEPALALAM"? TODOS TINHAM NAS COSTAS UM BOTÃOZINHO DE LIGAR E DESLIGAR!
SE A COISA FI-CASSE FEIA, "ELA" SÓ USAR O BOTÃO!
FIM

MÔNICA em OS PERIGOS DA NOITE

ALTAS HORAS DA NOITE... E SÓ A LUA É TESTEMUNHA DE UM ESTRANHO PASSEIO.

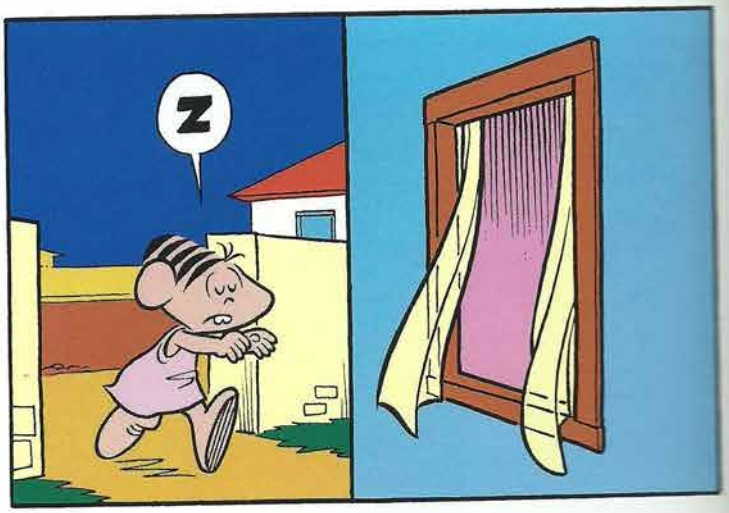

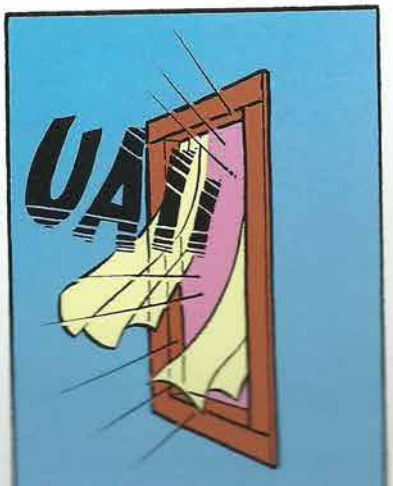

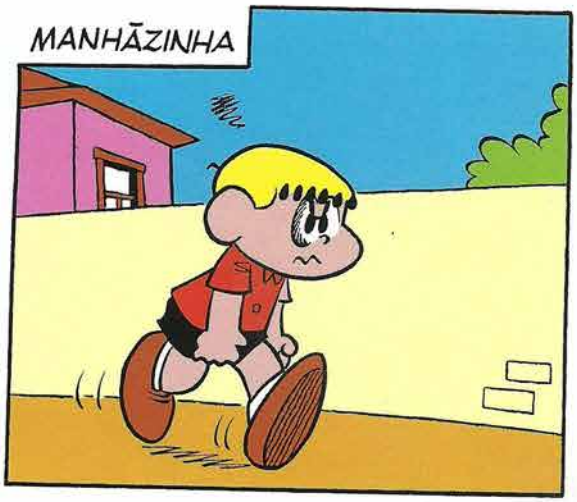
MANHÃZINHA

ERA VOCÊ QUE EU PROCURAVA, MÔNICA!
?

QUE HISTÓRIA É ESSA DE APARECER NO MEU SONHO DE CAMISOLINHA?...
?

...E O QUE É PIOR, DAR-ME O MAIOR MURRO NO ÔLHO!
!

VOCÊ ESTÁ MALUCO, FRANJINHA!
PRA INÍCIO DE CONVERSA, EU NUNCA APARECERIA DE CAMISOLINHA NO SONHO DE NINGUÉM!

...E DEPOIS, EU NUNCA SOUBE QUE UM SÔCO SONHADO DEIXA O ÔLHO ROXO!

NEM EU... E É O QUE ME DEIXA INTRIGADO!

TONTO!

MAS NAQUELA NOITE...

Z
Z
Z
POF
UIII!
QUE SONHO MAIS BESTA!
A MÔNICA, DE CAMISOLA, ME DANDO UM SÔCO ENQUANTO EU "DOLMIA"!
MAS EU TIVE ATÉ A "IMPLESSÃO" DE QUE FOI ELA QUEM ACABOU DE SAIR PELA JANELA!
...E MEU ÔLHO... ESTÁ MACHUCADO... COMO SE O SÔCO TIVESSE SIDO "LEAL"!
! ! !
ACHO QUE NÃO VOU DEITAR MAIS! DE "LEPENTE", SONHO "OUTLA" DESSAS...
...MAS AMANHÃ, POR "DESAFOLO", DIGO UMAS POUCAS E BOAS À MÔNICA!
MANHÃZINHA...

...MAS, NAQUELA NOITE, BEM TARDE...

ORA, VEJAM SÓ QUEM É A PRÓXIMA VÍTIMA...
R

MANHÃ SEGUINTE...
ONDE ESTÁ AQUELA... AQUELA BANDIDA?
?

CASCÃO, POSSO ADIVINHAR O QUE VOCÊ SONHOU HOJE!
! ?

VOCÊ SONHOU QUE A MÔNICA ENTROU NO SEU QUARTO E LHE SAPECOU O MAIOR SÔCO NO ÔLHO!
!

INCRÍVEL! EU NÃO HAVIA CONTADO PRA NINGUÉM!

ACONTECE QUE TODO MUNDO ANDA SONHANDO A MESMA PRAGA DE SONHO, NO BAIRRO!

PARECE UMA EPIDEMIA! PERGUNTE AO CEBOLINHA!
"PELGUNTAR" O QUÊ?

ESTA NOITE O SONHO FOI COM O CASCÃO!
PUXA!

VOCÊ NÃO ESTÁ ACHANDO ISSO ESQUISITO DEMAIS, FRANJA?
ESTOU... MAS DEVE HAVER UMA EXPLICAÇÃO!
DIA E NOITE... SOB A AMEAÇA DA MÔNICA!

SE EU PUDESSE, TAMBÉM "ENTLAVA" NOS SONHOS DELA! ELA IA VER SÓ!

ACHO QUE É ISSO, CEBOLINHA!
SE CONSEGUÍSSEMOS FORÇAR A MÔNICA A SONHAR QUE ESTÁ LEVANDO UMA BOA SURRA!...
!
NÓS TEMEMOS A MÔNICA ATÉ DORMINDO, ENTENDEM?
MAS SE SOUBÉSSEMOS QUE ELA LEVOU UMA LIÇÃO, MESMO EM SONHO, TERMINARIAM ÊSTES NOSSOS PESADELOS!

MAS COMO PODERÍAMOS FAZER A MÔNICA SONHAR ISSO?
EU LI NÃO SEI ONDE QUE A GENTE OUVE... E ATÉ APRENDE DORMINDO!

A GENTE PODERIA FICAR DEBAIXO DA JANELA DA MÔNICA, À NOITE, "SUGERINDO" O SONHO DELA!

PUXA, "FLANJA"! QUE PLANO LEGAL!
VOU "SUGERIR" QUE ELA LEVE UMAS PALMADAS BEM DADAS DE CADA UM DE NÓS!

NAQUELA NOITE...
"ÓI" EU AQUI, TURMA!
ÓTIMO! JÁ PODEMOS IR!

AGORA SILÊNCIO... E ATENÇÃO! NÃO PODEMOS FAZER BARULHO ATÉ CHEGARMOS À JANELA DELA!

PSIU! A JANELA DELA É...

NOSSA!
!
!

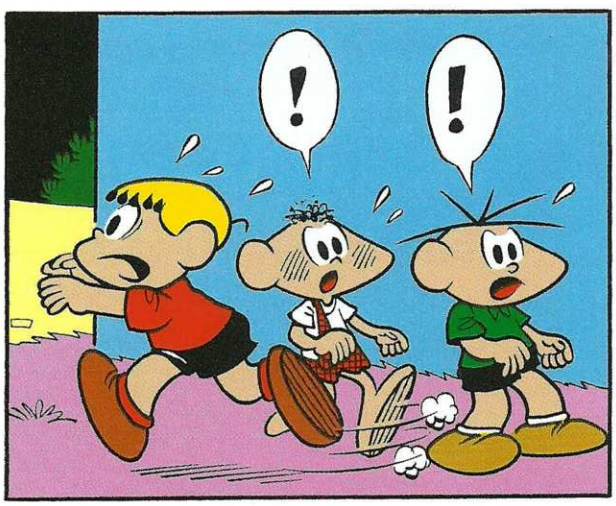
!
!

VOCÊS ESTÃO VENDO O QUE EU ESTOU VENDO?!
ESTAMOS! É INCRÍVEL!

A MÔNICA, SAINDO DA CASA DELA! DE CAMISOLA!...

IGUALZINHO AO NOSSO SONHO!
SONHO NADA! FOI TUDO DE VERDADE! A MÔNICA É SONÂMBULA!

SONÂMBULA?!
É!... QUE ANDA, FAZ COISAS, DORMINDO!
MAS POR QUE ELA FOI BATER NA GENTE?

O SONÂMBULO FAZ, DORMINDO, AS MESMAS COISAS QUE FAZ ACORDADO!
AH!

MAS QUE TOPETE!
INVADIR NOSSO QUARTO E ESPANCAR-NOS COVARDEMENTE!

O SONÂMBULO NÃO SABE O QUE FAZ! ESTÁ DORMINDO!
POIS VAMOS ACORDÁ-LA E...

NÃO! DIZEM QUE É PERIGOSO ACORDAR UM SONÂMBULO!
PRECISAMOS ESPERAR QUE ELA ACORDE!

...E VER SE HÁ UM MODO DE CURÁ-LA!...

QUEM "SELA" A VÍTIMA DE HOJE?
ELA... VAI INDO PRA MINHA CASA!
E DAÍ? VOCÊ NÃO ESTÁ LÁ!

ENTROU NO MEU QUINTAL!
CAIM! CAIM! CAIM!
POBRE BIDU!

ESTÁ VOLTANDO PARA A CASA DELA!
NEM "AGOLA" PODEMOS "ACOLDÁ-LA"?

NÃO! VAMOS FALAR COM ELA DE MANHÃZINHA!
ISSO NÃO PODE CONTINUAR!

ATENÇÃO, PESSOAL! ELA VEM AÍ, DE NÔVO!
TODO MUNDO PREPARADO?
SIM!

ELA ACORDOU!... E NÃO ACONTECEU NADA!
VIU, MÔNICA? VOCÊ NÃO ACREDITAVA QUE...
!!!
ORA! FICAREM OLHANDO PARA UMA JOVEM DE CAMISOLA!
MAS, MÔNICA! VOCÊ DISSE QUE A GENTE PODIA...

ANTES A MÔNICA SONÂMBULA!
PELO MENOS SURRAVA UM POR NOITE... NÃO TODOS DE UMA VEZ!

O MEDO DA MÔNICA

MSP890615-AMO15/8

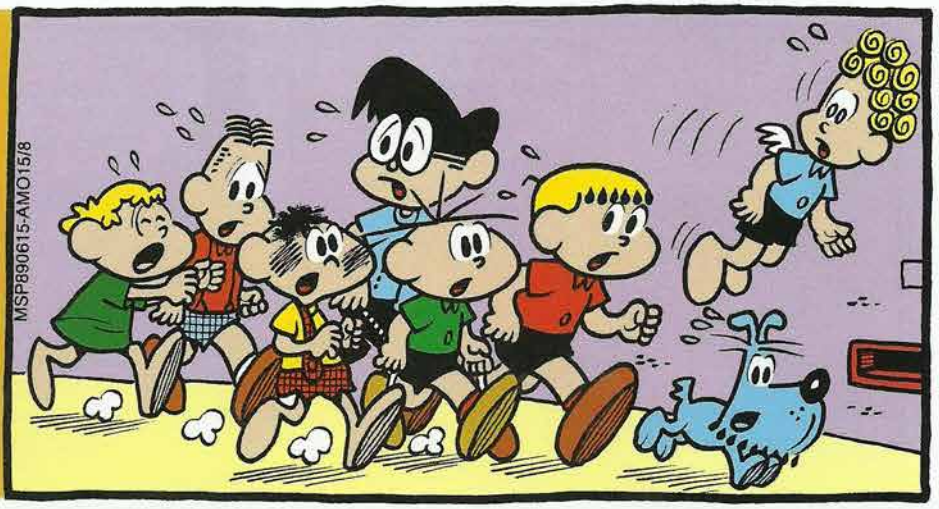

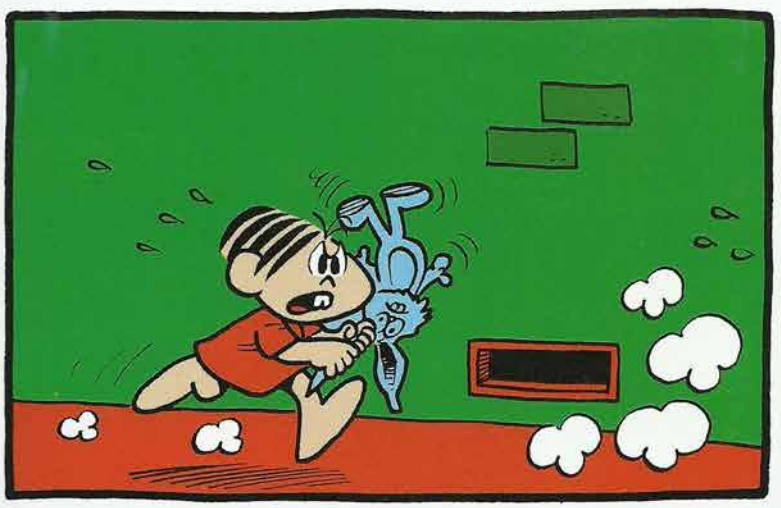

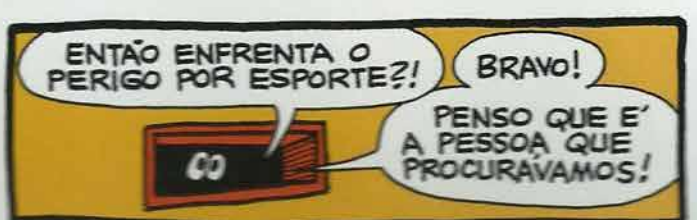

EU?
SIM! A SENHORITA MESMO!
NÃO QUER ENTRAR UM POUCO? GOSTARIA DE LHE FAZER UMAS PERGUNTAS!
!
DEIXE A ARMA NA PORTA, POR FAVOR!
?
!
NÃO ESTRANHE A ESCURIDÃO, SENHORITA! É QUE MEUS OLHOS SÃO MUITO SENSÍVEIS!...
100
...MAS VAMOS AO QUE INTERESSA! FALE-ME SOBRE SEU MUNDO, DIGO, SUA VIDA!
HEM?!
ESTOU ESTUDANDO OS COSTUMES DOS POVOS!
...COMO VI QUE A MOCINHA É UMA FIGURA RESPEITADA NESTE PLANE... DIGO, NESTA CIDADE, RESOLVI OUVI-LA!
BEM!... EU... EU ME LEMBRO DE UMA BRIGA QUE TIVE HOJE DE MANHÃ!...
SERVE?
LÓGICO, LÓGICO!
ESTAMOS INTERESSADOS EM QUALQUER EXPERIÊNCIA DE VOCÊS!...
BEM... FOI DE MANHÃZINHA...

ME EMPRESTA O CARRINHO?
NÃO!!

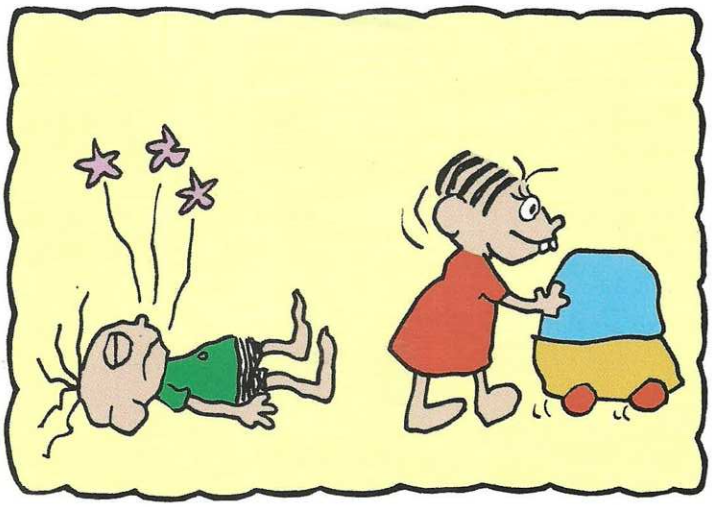

FORMIDÁVEL! SUA SUPERIORIDADE FOI PATENTEADA NESSE EPISÓDIO!... CONTE-ME MAIS!
BEM... LOGO DEPOIS!...

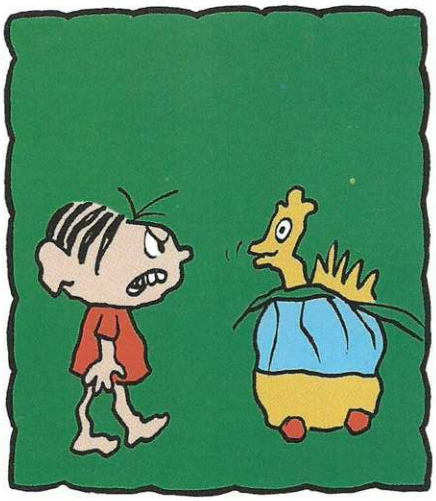

FUUU!

NÃO HÁ DÚVIDA! A SENHORITA É QUEM PROCURÁVAMOS! NÃO TEM MEDO DE NADA!
BEM!... DE NADA, NÃO! EU MORRO DE MEDO DE UMA COISA!

MÔNICA CONFESSA AO SEU MISTERIOSO INTERLOCUTOR QUE TEM MEDO DE ALGO!
MAS É VERDADE!
VOCÊ?! É INACREDITÁVEL!

...MESMO NOS DIAS EM QUE ESTOU CHEIA DE FORÇA E ENERGIA...

...QUANDO VEJO QUE UM SE APROXIMA...
!
...NÃO TENHO VERGONHA DE CORRER! CORRO MESMO!
...E COMO E' O NOME DESSE TERRÍVEL SER QUE A APAVORA TANTO?
E'...E' O MARIMBONDO!
BEM...ISSO MODIFICA UM POUCO OS MEUS PLANOS! QUANTO À SENHORITA, OBRIGADO E...PASSE BEM!
!
"OLHA", TURMA! E' A MÔNICA, DE NOVO!
RELATÓRIO A MARTE:
O SER MAIS PODEROSO DA TERRA CHAMA-SE MARIMBONDO. VOU CAPTURAR UM ESPÉCIME PARA ESTUDO.
EI, CAVALHEIRO!

mônica em

A AMEAÇA DO COELHINHO

NÃO ME DIGA QUE VOCÊ NÃO TEM UM ANIMALZINHO DE ESTIMAÇÃO!?
TODO MUNDO TEM!

ATÉ EU, OLHE!
É UMA MÍNI-TARTARUGUINHA DO AMAZONAS!

E VOCÊ?
EU?... BEM... EU... LÓGICO QUE TAMBÉM TENHO!

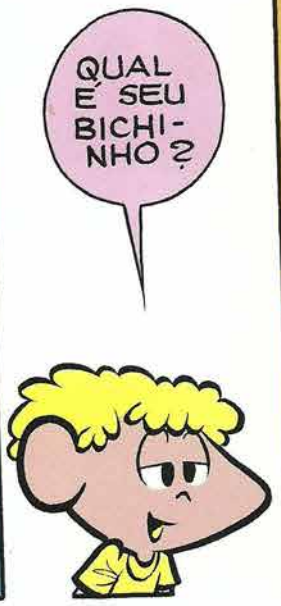
QUAL É SEU BICHINHO?

É... É MEU COELHINHO, ORA!

ORA, MÔNICA! AQUILO NÃO É BICHINHO DE ESTIMAÇÃO!
AQUILO É UM BONECO DE PELÚCIA!

A MÔNICA NÃO TEM BICHINHO DE ESTIMAÇÃO!
A MÔNICA NÃO TEM BICHINHO DE ESTIMAÇÃO!

EU BEM QUE SENTIA QUE FALTAVA ALGO EM MINHA VIDA!
MAS NUNCA IMAGINEI QUE PODERIA SER UM ANIMAL-ZINHO DE ESTIMAÇÃO!

E MEU POBRE COELHINHO NÃO PASSA, MESMO, DE UM BONECO DE PELÚCIA... COMO DISSE O XAVECO!

COELHINHO! ATÉ HOJE EU ME ILUDI COM VOCÊ!
MAS AGORA AS COISAS VÃO MUDAR!

VOU TER QUE ABANDONÁ-LO! TROCÁ-LO POR UM BICHINHO QUALQUER!
ENCOSTÁ-LO NUM CANTO!

VOCÊ VAI ENTENDER, NÃO VAI, COELHINHO?

!!!
EU QUERIA TANTO CONTINUAR PASSEANDO COM VOCÊ!...

V-VOCÊ FALOU COMIGO?... OU ESTOU FICANDO MALUCA?
FALEI, SIM!
MAS É IMPOSSÍVEL! VOCÊ É UM BICHINHO DE PELÚCIA QUE...
DE PELÚCIA... MAS TENHO SENTIMENTOS!
...E NÃO AGÜENTARIA FICAR ENCOSTADO NUM CANTO ENQUANTO VOCÊ ANDASSE POR AÍ COM UM NÔVO BICHINHO!
OH! TENHO UM LINDO ANIMALZINHO DE ESTIMAÇÃO ...E FALANTE!
APOSTO QUE NENHUM DOS ANIMALZINHOS DE ESTIMAÇÃO DÊLES FALA COMO VOCÊ!
TAMBÉM APOSTO!
MAL POSSO ESPERAR PARA MOSTRAR PARA A TURMA QUE...
ESPERE! OUÇA-ME!

O QUE VOCÊ QUER ME DIZER?
É QUE... EU NÃO GOSTARIA DE FALAR COM OS OUTROS!

EU SOU SEU ANIMALZINHO DE ESTIMAÇÃO, ENTENDE?
ESTOU AUTORIZADO A FALAR SÒMENTE COM VOCÊ!

QUE PENA! A TURMA IRIA SE MORDER DE INVEJA!
NÃO LIGUE PRA TURMA!

...O QUE INTERESSA É QUE VOCÊ AGORA SENTE QUE TEM UM BICHINHO DE ESTIMAÇÃO, NÃO É?

...E NÃO VAI PROCURAR OUTRO PARA SAIR POR AÍ, NÃO É?
LÓGICO QUE NÃO!

...E, PRINCIPALMENTE, VAI CONTINUAR A ME LEVAR A PASSEAR POR AÍ, NÃO É?
É!

EH, EH, EH!

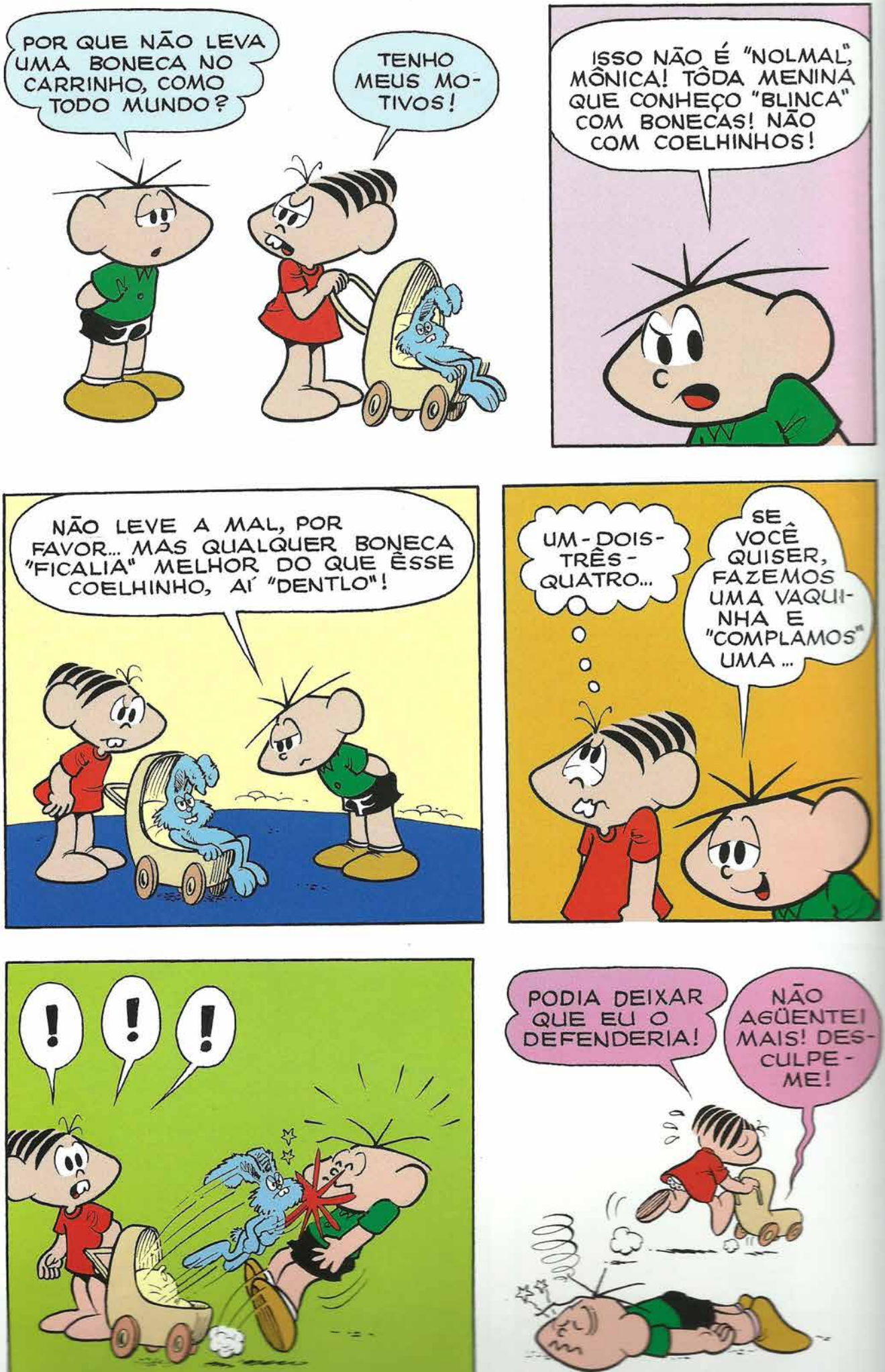
POR QUE NÃO LEVA UMA BONECA NO CARRINHO, COMO TODO MUNDO?
TENHO MEUS MOTIVOS!
ISSO NÃO É "NOLMAL", MÔNICA! TÔDA MENINA QUE CONHEÇO "BLINCA" COM BONECAS! NÃO COM COELHINHOS!
NÃO LEVE A MAL, POR FAVOR... MAS QUALQUER BONECA "FICALIA" MELHOR DO QUE ÊSSE COELHINHO, AÍ "DENTLO"!
UM-DOIS-TRÊS-QUATRO...
SE VOCÊ QUISER, FAZEMOS UMA VAQUINHA E "COMPLAMOS" UMA ...
!
!
!
PODIA DEIXAR QUE EU O DEFENDERIA!
NÃO AGÜENTEI MAIS! DESCULPE-ME!

EU NÃO SABIA QUE VOCÊ SE MEXIA ASSIM!
PENSEI QUE SÓ ESTIVESSE FALANDO!
EU NÃO PODIA SUPORTAR MAIS!
AQUÊLE MENINO ESTAVA EXERCENDO MÁ INFLUÊNCIA SÔBRE VOCÊ!
QUE NADA!
NADA DO QUE ÊLE ME POSSA FALAR VAI INFLUENCIAR NOSSA AMIZADE, COELHINHO!
...E NA PRÓXIMA VEZ PODE DEIXAR QUE EU MESMA O DEFENDEREI, VIU?
AGORA VAI DEITAR-SE AÍ NO CARRINHO COMO UM BOM COELHINHO QUE É E ESQUECER O INCIDENTE!
FALANDO COM O COELHINHO, MÔNICA?
OH! HUM!... EU... EU ESTAVA PENSANDO EM VOZ ALTA!
ÔI, COLEGA!
POR QUE COLEGA?

PORQUE É ENCARDIDO! IGUALZINHO!
DEIXE COMIGO, COELHINHO!

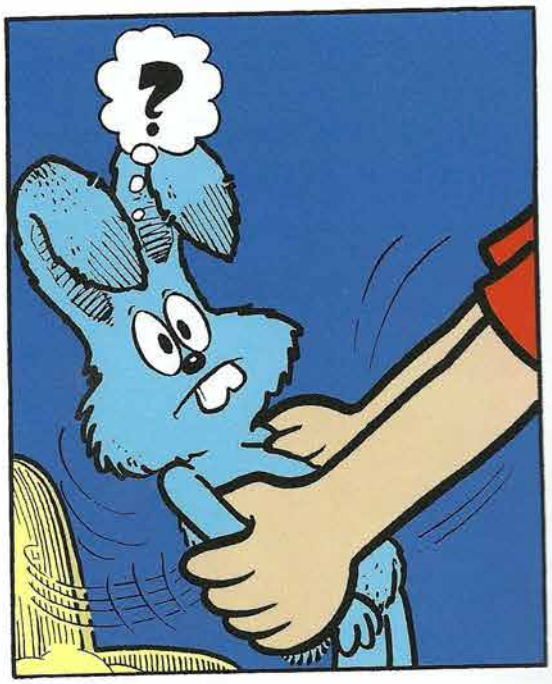
?

ESPERE, MÔNICA! EU...
IH, IH, IH!

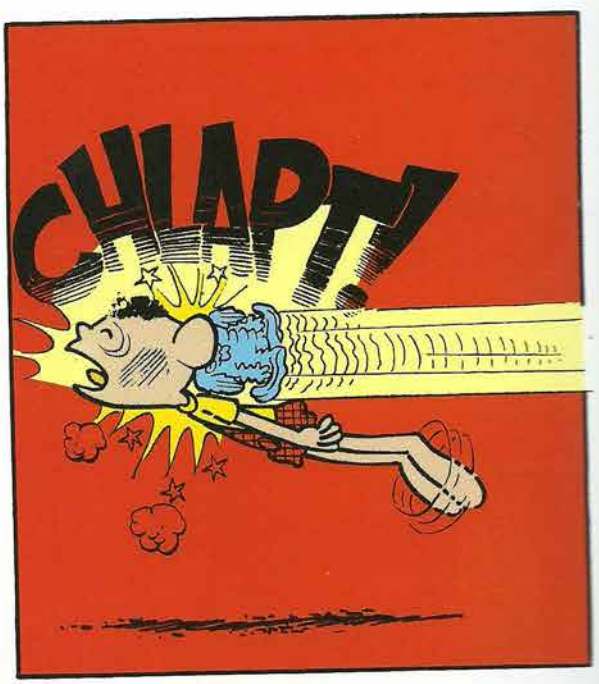
CHIAPT!

QUERO VER VOCÊ FALAR QUE O MEU COELHINHO É ENCARDIDO, DE NÔVO!

PODIA DEIXAR, MÔNICA! EU NÃO ESTAVA LIGANDO PARA O QUE ÊLE FALAVA!

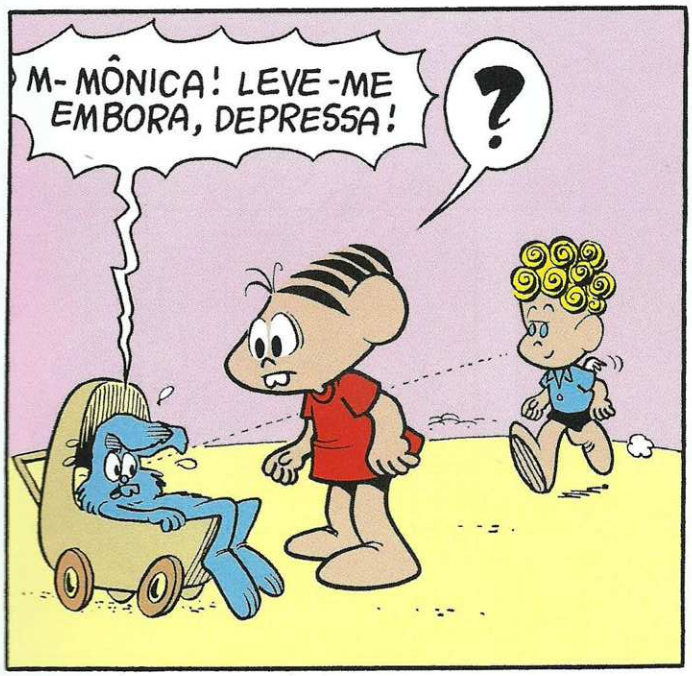
M-MÔNICA! LEVE-ME EMBORA, DEPRESSA!
?

ÔI, MÔNICA! COMO VAI O COELHINHO?
ÊLE... VAI BEM!

POSSO VÊ-LO?
À VONTADE!

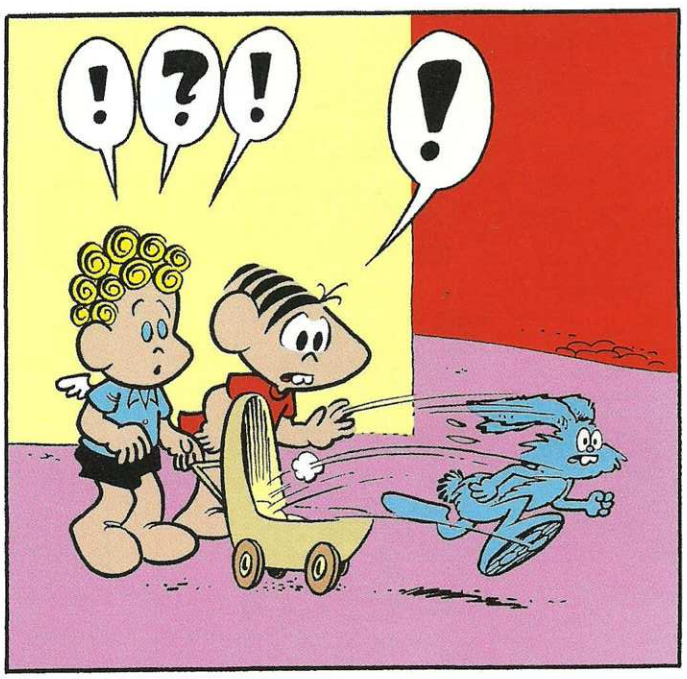
!?!
!

EI! ESPERE! NÃO FUJA! O QUE HOUVE?

O QUE FOI? VOCÊ BOTOU MOTORZINHO NÊLE?
SEGUREM MEU COELHINHO!

SE É PARA SEGURAR O BICHINHO, É PRA JÁ!

PODE VIR, MÔNICA! ÊLE ESTÁ SEGURO!

MAS... AGORA, ASSIM DE PERTO... EU SINTO QUE ÊLE NÃO É... UM COELHINHO NORMAL!
BOLAS!

ÊLE... ÊLE É...

!
...UM DIABINHO!
INTROMETIDO!

MEU COELHINHO "DESMILINGUIU-SE" TODO!
O QUE ESTÁ FAZENDO AQUI? ISTO NÃO É O SEU LUGAR!
VOCÊ DEVERIA ESTAR LÁ EM BAIXO!

...E VOCÊ LÁ EM CIMA, NÃO?

É UM DIABINHO, MÔNICA! TAMBÉM CHAMADO DE GNOMO... OU DUENDE!
!
COM MUITA HONRA!

DE VEZ EM QUANDO FOGEM LÁ DAS CAVERNAS ONDE VIVEM E VÊM AQUI PARA CIMA, SÓ PARA PERTURBAREM!
MAS POR QUE ESTAVA NO MEU COELHINHO?

TINHA QUE SE INCORPORAR EM ALGUMA COISA! ESCOLHEU O COELHINHO PORQUE ACHOU QUE ALI ESTARIA SEGURO!
ATÉ QUE A MÔNICA RESOLVEU "USAR" O COELHO... E VOCÊ APARECEU!

...E O QUE VOCÊ QUERIA?
POR QUE DESEJAVA TANTO CONTINUAR NOSSOS PASSEIOS?
EU... EU... BEM! VOU CONFESSAR!

...E NOS TEMPOS QUE SE SEGUIRAM, A MÔNICA CONTINUOU PASSEANDO ALEGREMENTE COM SEU COELHINHO DE ESTIMAÇÃO...E O SEU SEGRÊDO.

Mônica

A ERMITÃ

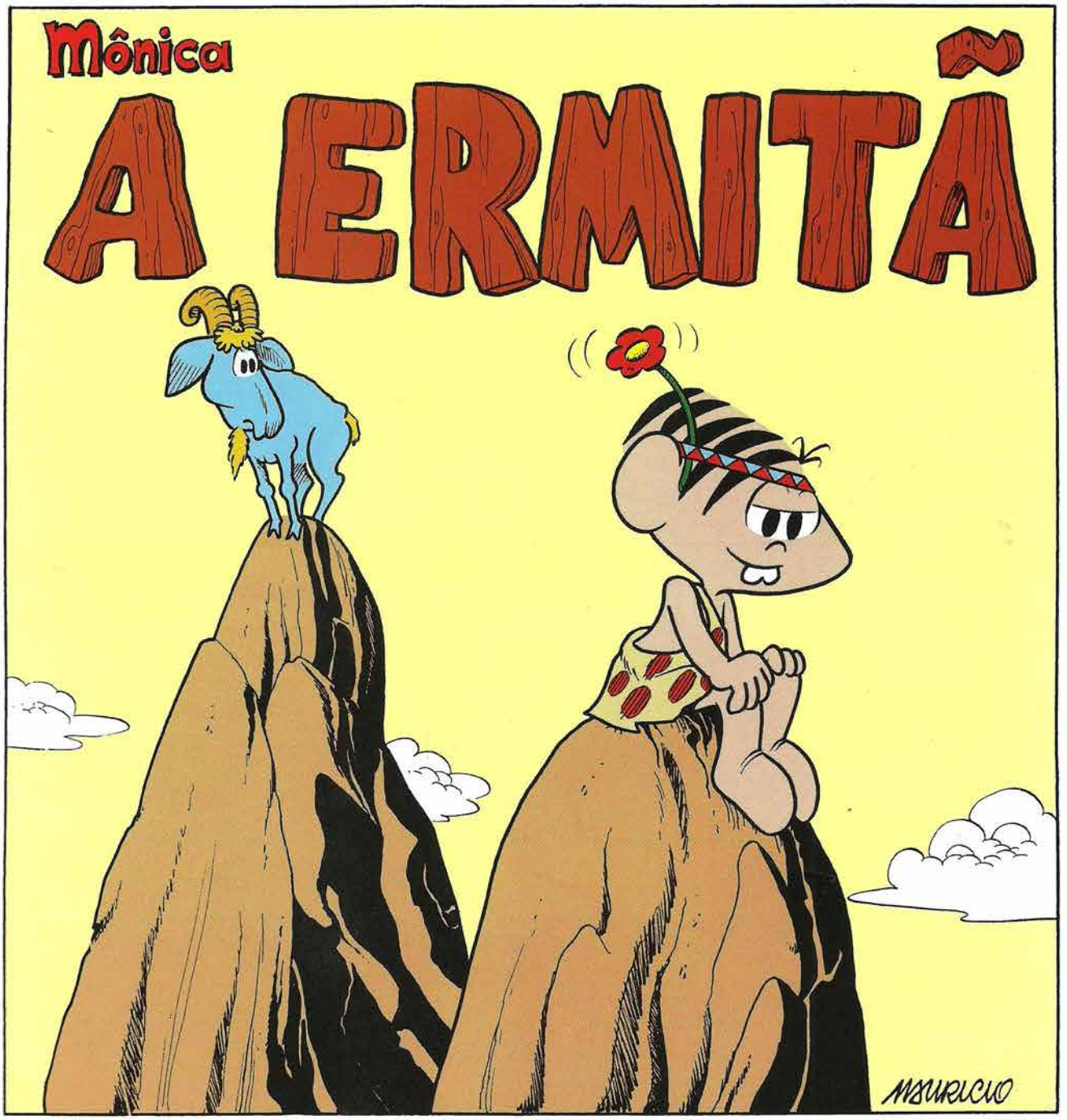

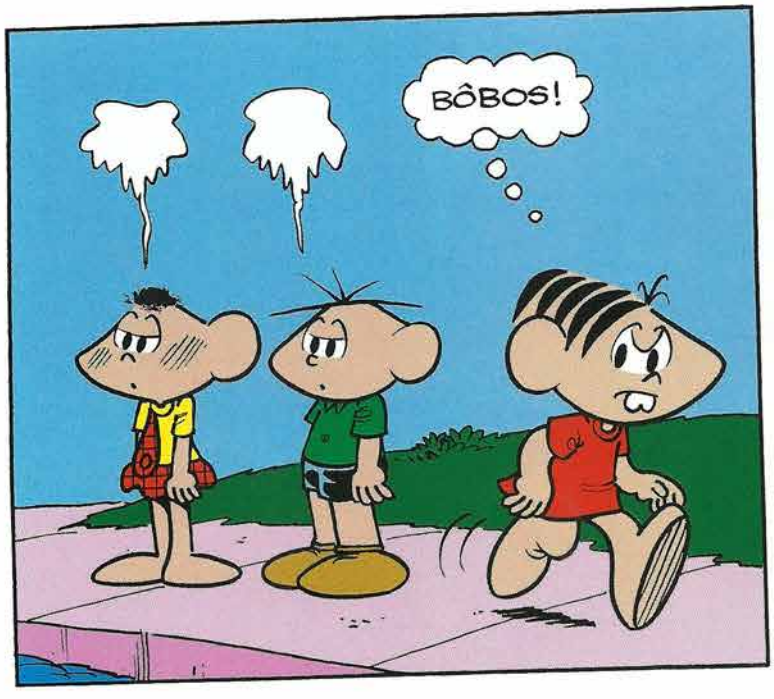
BÔBOS!

PODEMOS MUDAR DE EXPRESSÃO! A MÔNICA JÁ ESTÁ BEM LONGE!

MAS APESAR DE TUDO, É UM POUCO DIFÍCIL TRATAR A MÔNICA DESSA MANEIRA!
MAS "PALA" "ATINGILMOS" NOSSO OBJETIVO, TEM QUE SER ASSIM!

SÓ "ESPELO" QUE O "LESTO" DA "TULMA" NÃO SE ESQUEÇA DA COMBINAÇÃO!

MAGALI, ANJINHO!
COMO VÃO?
VOCÊ OUVIU ALGUMA COISA?

!
AH! PARECE AQUELA MENINA - A MÔNICA - FALANDO QUALQUER COISA AQUI AO MEU LADO!

MAGALI, QUE HISTÓRIA É ESSA?
VOCÊ É MINHA MELHOR AMIGA!

ADMITO QUE TENHAMOS PARTICIPADO DE ALGUMAS BRINCADEIRAS, JUNTAS, MAS DAÍ A SER SUA MELHOR AMIGA, VAI UMA GRANDE DISTÂNCIA!
?

"TÁ" TODO MUNDO LOUCO?!
VAMOS, ANJINHO, MEU MELHOR AMIGO!

PUXA! COMEÇO A ME SENTIR SÓ... ABANDONADA... "JOGADA ÀS TRAÇAS"!...

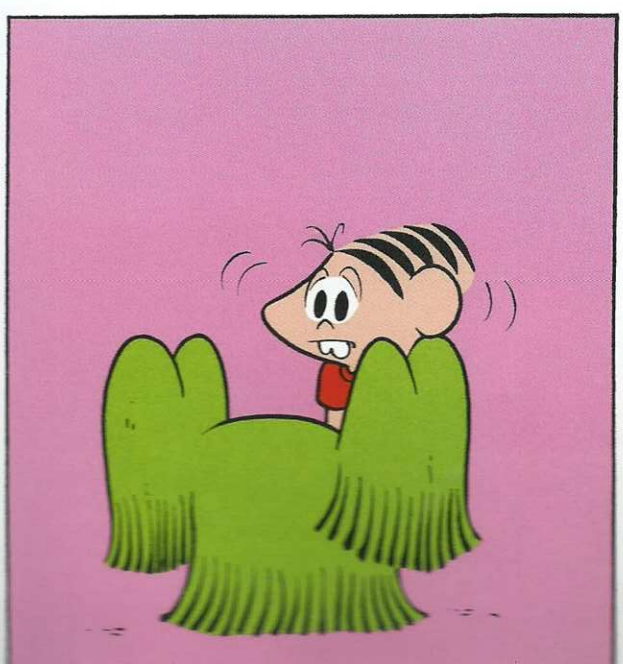

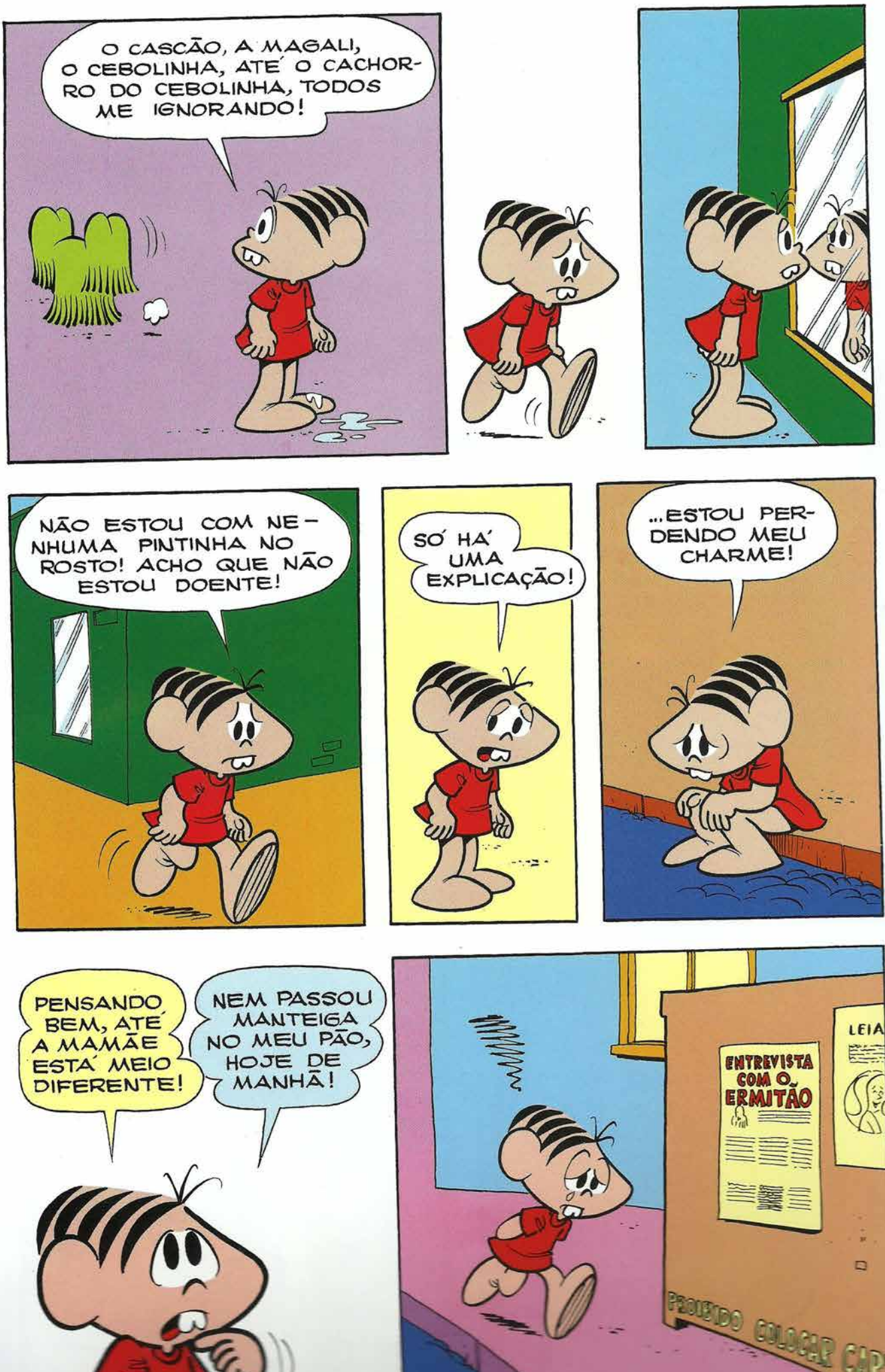
O CASCÃO, A MAGALI, O CEBOLINHA, ATÉ O CACHORRO DO CEBOLINHA, TODOS ME IGNORANDO!
NÃO ESTOU COM NENHUMA PINTINHA NO ROSTO! ACHO QUE NÃO ESTOU DOENTE!
SÓ HÁ UMA EXPLICAÇÃO!
...ESTOU PERDENDO MEU CHARME!
PENSANDO BEM, ATÉ A MAMÃE ESTÁ MEIO DIFERENTE!
NEM PASSOU MANTEIGA NO MEU PÃO, HOJE DE MANHÃ!
ENTREVISTA COM O ERMITÃO
LEIA

? ?
ENTREVISTA COM O ERMITÃO
ELE VIVE SOZINHO NAS MONTANHAS

DEIXE-ME VER ONDE HÁ UMAS BOAS MONTANHAS POR AQUI!
AH! UM BOM LUGAR AQUI PERTO DO RIO DO PAPAGAIO!
SOL, MATAS, NATUREZA!... LÁ VOU EU!
OPS! E A MAMÃE?
UM BILHETINHO BEM ESCRITO DEVE ACALMÁ-LA!
Querida mãe:
Vou passar uns dias nas montanhas até que a turma sinta saudades de mim.
Beijos.
Mônica
UMA HORA DEPOIS...
COMO É BONITO POR AQUI!
...COM A CIDADE LÁ EMBAIXO!
...E TODOS MEUS EX-AMIGUINHOS!

SE EU FÔSSE MORAR POR AQUI, ESCOLHERIA UM LUGAR COMO ÊSTE!
TEM ATÉ UMA CAVERNINHA LIMPINHA E SEQUINHA!
ACHO QUE ÊSTE É O LUGAR IDEAL!
ESTA VELHA FANTASIA DE MENINA DA IDADE DA PEDRA VAI SERVIR PARA ALGUMA COISA!
?
AGORA, UM TOQUE SILVESTRE!

ENQUANTO ISSO, NA CIDADE...
COMO É, "TULMA"? FOI TUDO BEM COM A MÔNICA?
FOI... MAS FIQUEI MORRENDO DE PENA!
ELA FICOU TÃO TRISTE QUANDO EU A TRATEI DA-QUELE MODO!
NÃO "ELA" "PLA" MENOS!

"AGOLA" É QUE VEM A "PALTE" MAIS "INTELES-SANTE" DO PLANO!
ESTÁ TUDO PRONTO LÁ NO QUINTAL DA MÔNICA!
EU DEI OS ÚLTIMOS RETOQUES!
E LÁ VEM O FRANJINHA! ÊLE É QUE "ILIA" MANTER A MÔNICA AFASTADA DE CASA ATÉ A "HOLA" COMBINADA!

VOCÊ AINDA "DEVELIA" ESTAR COM A MÔNICA, POR AÍ, "FLANJI-NHA"!
EU BEM QUE ANDEI ATRÁS DELA... MAS...
...ELA SUMIU! DESAPARECEU!
...E AINDA DEIXOU UM BILHETE DE DESPEDIDA PARA A MÃE!
! ?

DEU "ZEBRA", PESSOAL!
ACHO QUE NOSSA REPRESENTAÇÃO FOI MUITO CONVINCENTE!
QUEM "DILIA" QUE A MÔNICA "ELA" TÃO SENSÍVEL?
PUXA! FIZEMOS UMA AMIGUINHA SUMIR!
PRECISAMOS TRAZÊ-LA DE VOLTA!

DE VOLTA DE ONDE?
NEM SABEMOS PARA ONDE FOI!
É MESMO! SÓ SE A POLÍCIA FOR AVISADA E...
ACHO QUE NÃO É PRECISO!

VOCÊ É A MELHOR AMIGA DA MÔNICA, MAGALI!
PELO QUE VOCÊ CONHECE DELA...

...QUAL O LUGAR QUE ELA ESCOLHERIA PARA SE ESCONDER?
BEM! ELA FALA NUMA PORÇÃO DE LUGARES... MAS...

PUXA! É ISSO! ELA SEMPRE DISSE QUE GOSTARIA DE MORAR NAS MONTANHAS!
"TÁ" AÍ!

ENQUANTO ISSO...
SE BEM ME LEMBRO, OS ERMITÃES FAZEM DE TUDO PARA IMPEDIR A APROXIMAÇÃO DE ESTRANHOS!

POIS EU VOU FAZER O MESMO!

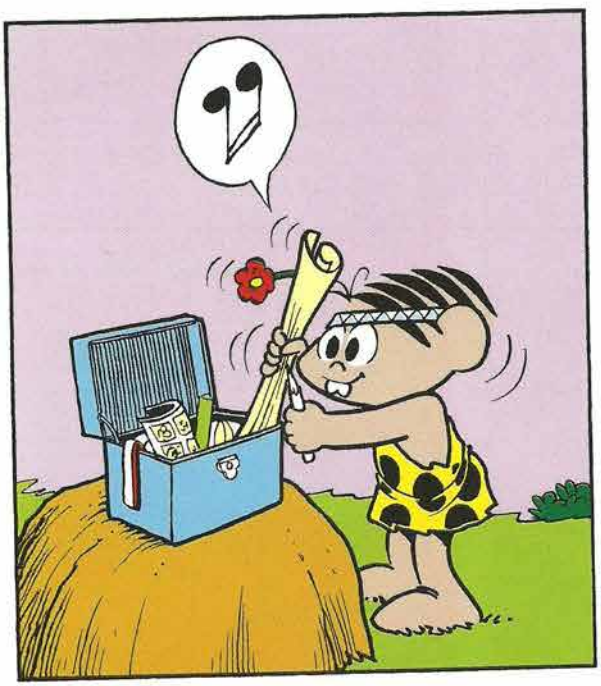
?

UNS CARTAZES DÊSSES PELA ENCOSTA DA MONTANHA...
VOLTE DAQUI! ADIANTE HÁ UM MONSTRO SELVAGEM

...E NINGUÉM MAIS CHEGARÁ PERTO DE MIM...
VOLTE DAQUI ADIANTE HÁ UM MONSTRO SELVAGEM
VOCÊ SE ARREPENDERÁ DE PASSAR DAQUI —.— VOLTE JÁ... OU NÃO VOLTARÁ!

NINGUÉM!...
VOLTE DAQUI! ADIANTE HÁ UM MONSTRO SELVAGEM
GRRR! A MENINA FERA O ESPERA LÁ EM CIMA!

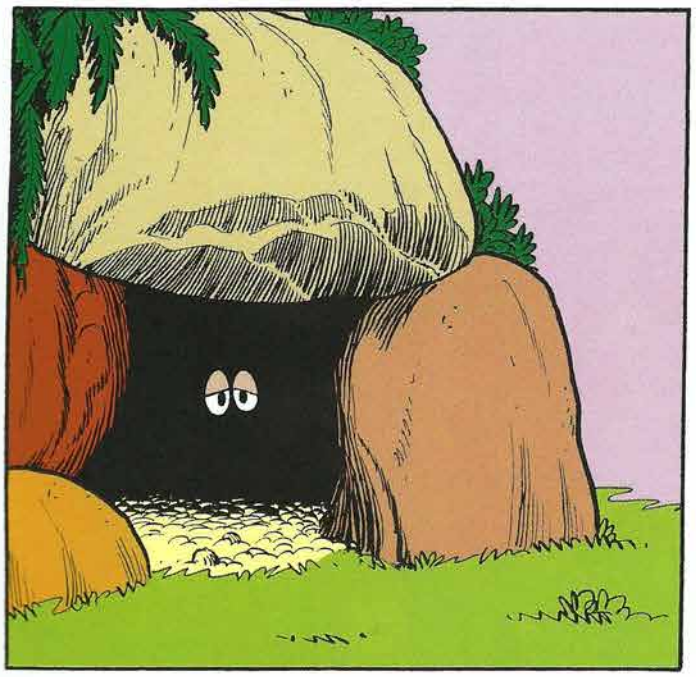

NADA COMO ESTA PAZ!
ESTA TRANQUILI-DADE!
ESTA SOLI-...

...DÃO!...

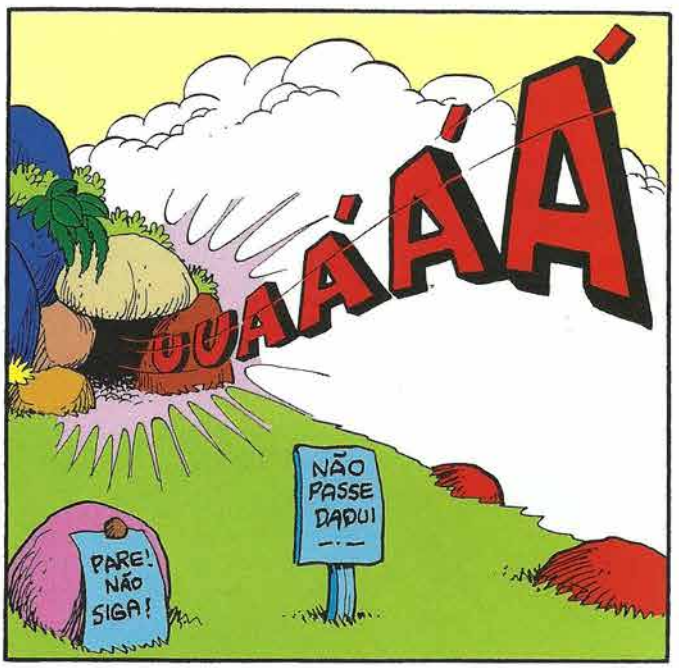
UUAÁÁÁÁ
NÃO PASSE DAQUI
PARE! NÃO SIGA!

AAAAAAAAAAAAAAAAHHHH
V-VOCÊS ESTÃO OUVINDO ESSA COISA HORROROSA QUE VEM LÁ DO ALTO DA MONTANHA?
!
NUNCA OUVI FALAR DESSA MENINA "FELA" POR AQUI!
ISTO ESTÁ MUITO ESQUI-SITO!
VOLTE DAQUI... OU TERÁ QUE ENFREN-TAR A MENINA FERA!

AAAHH!...
...PARECE ALGUÉM CHORANDO!...
UMA MENINA FERA POR AQUI... E A POBRE MÔNICA SÒZINHA, PROVÀVELMENTE, MORRENDO DE MÊDO ATRÁS DE ALGUMA PEDRA!
GRRR! ELA ESTÁ NO ALTO!
A FERA ESTÁ LÁ EM CIMA! VOLTE!

A'A'A'A'A'A'HH
EU... EU... PENSO QUE PODERÍAMOS VOLTAR, NÃO?
AFINAL, POSSO TER-ME ENGANADO!
!

VAI VER, A MÔNICA PREFERIU FUGIR PARA UMA PRAIA... EM VEZ DE... SUBIR NESTA PORCARIA DE MONTANHA!
!

AGORA JÁ ESTAMOS AQUI... E VAMOS PROCURAR A MÔNICA ATÉ LÁ NO ALTO!

...E SE ÊSSE NEGÓCIO DE MENINA FERA FOR VERDADE, TALVEZ POSSAMOS LIVRAR A MÔNICA DE ALGUMA DIFICULDADE!

PERTO DALI...
VOZES!...
...E PARECEM CONHECIDAS!

ORA, SE NÃO É A TURMA SUBINDO A MONTANHA!

NEM LIGARAM PARA OS AVISOS!

E APOSTO QUE ESTÃO SUBINDO ATÉ AQUI SÓ PARA ME MALTRATAREM, DE NÔVO!

AQUÊLE CHÔRO HORROROSSO... OU QUE QUER QUE FÔSSE, PAROU!
E JÁ ESTAMOS "PELTO" DO TÔPO DA MONTANHA!
...E NADA DA MÔNICA... O QUE ME PREOCUPA!
PARE!

POIS NÃO VOU DEIXAR QUE ME DESCUBRAM E CONTINUEM ZOMBANDO DE MIM!

VAMOS PARAR POR AQUI, PESSOAL! LÁ PARA CIMA NÃO HÁ MAIS NADA!
AVISOS POR TÔDA "PALTE"!
...MAS NÃO VEJO NADA SUSPEITO POR AQUI... FELIZMENTE!
!
MAS NEM A MÔNICA!... E EU PENSEI QUE A ENCONTRARÍAMOS!

"OLHA", PESSOAL, ESSA CAMINHADA ME DEU UMA FOME DANADA!
...E SE NÃO "USARMOS" ISSO TUDO QUE TROUXEMOS, DAQUI A POUCO ESTARÁ ESTRAGADO!
E A MÔNICA?
SE NÃO A ENCONTRAMOS ATÉ AGORA, NÃO DEVE ESTAR NESTA MONTANHA!

ORA, ORA! PELA CONVERSA DÊLES, NÃO SABEM QUE ESTOU AQUI!
...MAS PRECISAVAM VIR FAZER UM PIQUENIQUE LOGO AÍ?

...E ISSO ME FAZ LEMBRAR QUE FAZ MUITO TEMPO QUE NÃO COMO!
SÓ ESPERO QUE ÊSSES CARTAZES SEJAM UMA BRINCADEIRA, FRANJINHA!

ORA! QUEM VAI ACREDITAR EM HISTÓRIAS DE MENINAS SELVAGENS TÃO PERTO DA CIDADE?

AH! ACHO QUE SEI DE UM MODO DE ME VINGAR DO "GÊLO" QUE ÊLES ME DERAM... E AINDA COMER ALGUMA COISA!

NA MINHA FRASQUEIRINHA DEVE HAVER O QUE EU PRECISO!
AH! ISTO AQUI DEVE SERVIR!
ESTA MÁSCARA DE BORRACHA VAI COMPLETAR A FANTASIA!
AGORA, O CASTIGO PARA AQUÊLES INGRATOS!

GRRRRR!
MENINA FERA NÃO "ESTAR" MAIS SOZINHA!
A-A... TAL M-MENINA FERA!

HI-HI-HI!
CAIM-CAIM-CAIM!
ESTOU VINGADA!... E AGORA, AO PIQUENIQUE!

"TEM" QUALQUER COISA ESCRITA COM CREME, EM CIMA DO BÔLO!...
!
?
"À NOSSA QUERIDA MÔNICA, COM PARABÉNS POR MAIS UM ANIVERSÁRIO DE SUA MUDANÇA PARA NOSSA RUA..."
"...E COM DESCULPAS PELOS PREPARATIVOS! O "GÊLO" ERA PARA DESPISTAR A FESTINHA QUE LHE ESTAMOS OFERECENDO."

CHUIFT!
PESSOAL, ESPERE!
ESTA SOU EU!
VAMOS FESTEJAR JUNTOS!
DESCUL-PEM-ME!

HUMMM!...

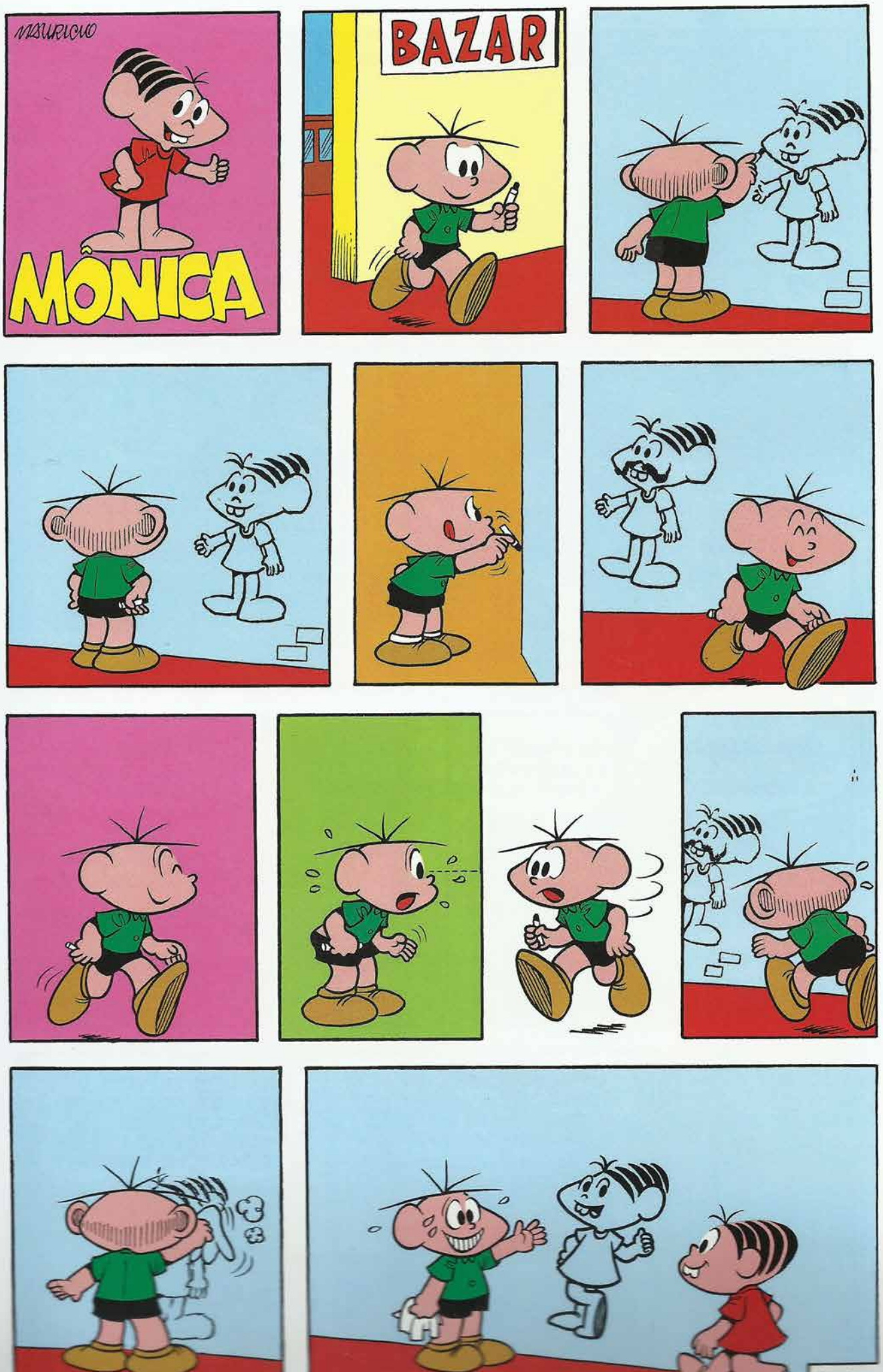
MAURICIO
MÔNICA
BAZAR

MÔNICA ENFRENTA O Menino de borracha

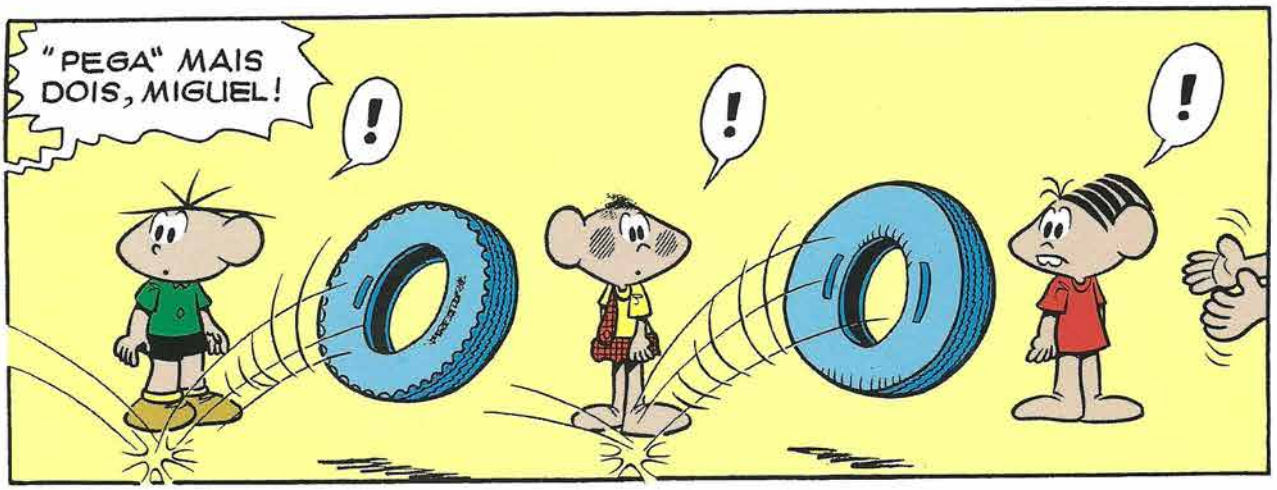
"PEGA" MAIS DOIS, MIGUEL!
!
!
!

VOCÊS "VILAM" A MESMA COISA QUE EU ?
VIMOS! METADE DA MUDANÇA SÃO PNEUS... OU OUTRAS COISAS DE BORRACHA!
!

SÓ HÁ UMA EXPLICAÇÃO: VÃO USAR A CASA COMO DEPÓSITO DE PNEUS!

NÃO, MINHA CARA! VAMOS MORAR AÍ, MESMO!
?
!

AH! VOCÊ VAI SER NOSSO NOVO VIZINHO? PRAZER! ESTES SÃO O CEBOLINHA E O CASCÃO!
ÔI!

...E ESTÁVAMOS ESTRANHANDO TANTA BORRACHA NUMA MUDANÇA!
PARA VOCÊS, PROVAVELMENTE É ESTRANHO!...

...MAS PARA NÓS, SÓ PODERIA SER ASSIM!

PUXA! COMO E' QUE VOCÊ FÊZ ÊSSE TRUQUE?
QUE TRUQUE?
ÊSSE DE ESTI-CAR O BRAÇO!

SEJA COMO FÔR, DEU A IMPRESSÃO DE QUE ERA DE BORRACHA, MESMO!

BEM! ACONTECE QUE EU SOU TODO DE...
TICO! VENHA JÁ PARA CÁ!

! ? !
VOU INDO, PAPAI!
VOU INDO!

OU MUITO ME ENGANO... OU NOSSO AMIGUINHO ESTÁ LEVANDO A MAIOR BRONCA!
PUXA! ACHO QUE O PAI DÊLE NÃO GOSTA QUE ÊLE FALE COM ESTRANHOS!

...E QUEM FALOU QUE SOMOS "ESTLANHOS"? SOMOS MUITO "NOLMAIS"!
NÃO É ISSO! É QUE ÊLES NÃO NOS CONHECEM!

VEJAM!... A MUDANÇA ATÉ JÁ ACABOU E NÓS NEM VIMOS!
MUDANÇAS

... MAS UM DOS PNEUS FICOU ALI, OLHEM!

"PNEUZÃO", NÃO?
TÃO GRANDE QUE NÃO DÁ NEM PARA BRINCAR COM ÊLE!
EU SOU CAPAZ DE EMPURRAR ÊSSE PNEU!

ENTÃO VAMOS LEVANTÁ-LO? EU ENTRO NO MEIO DÊLE E VOCÊ O EMPURRA!
"TÁ"!

LEGAL!
DEPOIS EU "QUELO" IR, TAMBÉM!
VEJAM! DÁ PARA ENTRAR DENTRO DO PNEU!

VOCÊ CABE AQUI, CEBOLINHA! VENHA TAMBÉM!

AFASTE-SE UM POUCO, CASCÃO! "AGOLA" PODE "EMPULAR", MÔNICA!

CUIDADO PARA NÃO SE MACHUCAREM, HEM?
!

ONDE PENSA QUE VAI COM ÊSSE PNEU?

?
MAS MAS...
ÊLE É NOSSO!

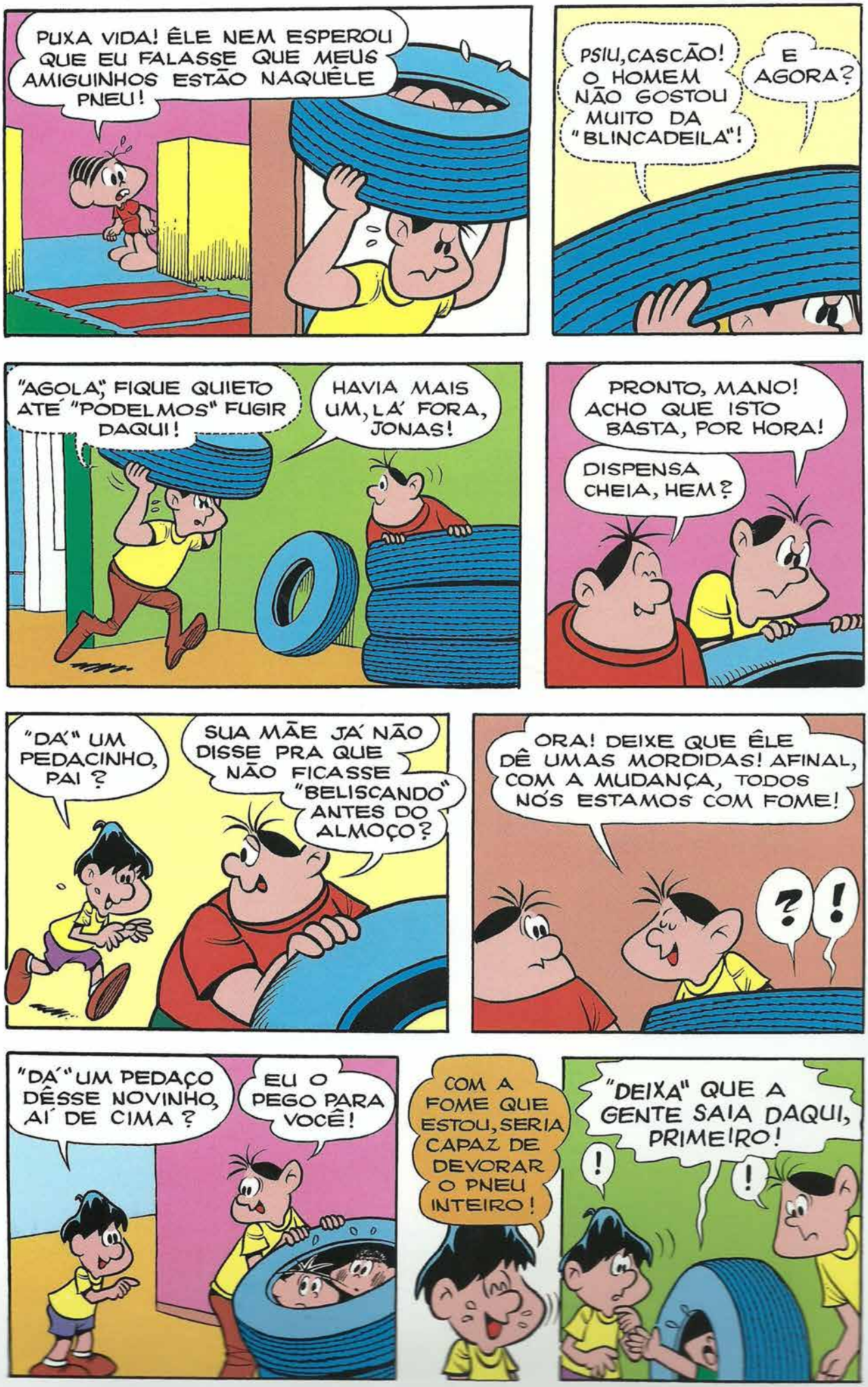
PUXA VIDA! ÊLE NEM ESPEROU QUE EU FALASSE QUE MEUS AMIGUINHOS ESTÃO NAQUÊLE PNEU!
PSIU, CASCÃO! O HOMEM NÃO GOSTOU MUITO DA "BLINCADEILA"!
E AGORA?
"AGOLA", FIQUE QUIETO ATÉ "PODELMOS" FUGIR DAQUI!
HAVIA MAIS UM, LÁ FORA, JONAS!
PRONTO, MANO! ACHO QUE ISTO BASTA, POR HORA!
DISPENSA CHEIA, HEM?
136
"DÁ" UM PEDACINHO, PAI?
SUA MÃE JÁ NÃO DISSE PRA QUE NÃO FICASSE "BELISCANDO" ANTES DO ALMOÇO?
ORA! DEIXE QUE ÊLE DÊ UMAS MORDIDAS! AFINAL, COM A MUDANÇA, TODOS NÓS ESTAMOS COM FOME!
?!
"DÁ" UM PEDAÇO DÊSSE NOVINHO, AÍ DE CIMA?
EU O PEGO PARA VOCÊ!
COM A FOME QUE ESTOU, SERIA CAPAZ DE DEVORAR O PNEU INTEIRO!
"DEIXA" QUE A GENTE SAIA DAQUI, PRIME!RO!
!
!

DOIS MENINOS... DENTRO DO PNEU!!!
EU OS CONHEÇO! CONVERSEI COM ÊLES LÁ FORA!
...E ÊLES... ÊLES OUVIRAM TÔDA NOSSA CONVERSA!

PUXA! NOSSO PRIMEIRO DIA NESTA CIDADE... E DOIS MENININHOS DESCOBREM O SEGRÊDO DA FAMÍLIA!
DEPOIS DE TANTO TRABALHO!

VOCÊ ENTENDEU O QUE EU ENTENDI?
ACHO QUE SIM!

ÊLES COMEM ÊSTES PNEUS!
FOI O QUE EU "PELCEBI"!
PARECEM DOIS BONS MENINOS!

SERÁ QUE PODERÍAMOS CONFIAR NÊLES?
!

O PAPAI ESTÁ PENSANDO EM PEDIR PARA QUE VOCÊS ESQUEÇAM O QUE OUVIRAM AQUI!
OH! EU... LÓGICO! JÁ ESQUECI TUDO!
"AGOLA" PODEMOS IR?

...POSSO CONFIAR QUE GUARDARÃO SEGRÊDO?
LÓGICO! SOMOS MENINOS DE "PALAVLA"!

AINDA BEM QUE VOCÊS PROMETERAM GUARDAR SEGRÊDO!
POR QUE?

PREFIRO NÃO DIZER!
BEM! FOI UM PRAZER! ATÉ!...

PUXA! JÁ ESTAVA QUASE INDO ATRÁS DE VOCÊS!

POR QUE DEMORARAM TANTO?
POR QUE TODOS AQUÊLES PNEUS?
O QUE HOUVE COM VOCÊS?

ESTÃO BRINCANDO COMIGO? NÃO ME OUVIRAM PERGUNTAR?
EU... BEM! NÃO HOUVE NADA, MÔNICA!

SÓ AQUÊLE MENINO QUE ESTÁ SE MUDANDO NOS APRESENTOU À FAMÍLIA! FOI POR ISSO A DEMORA!

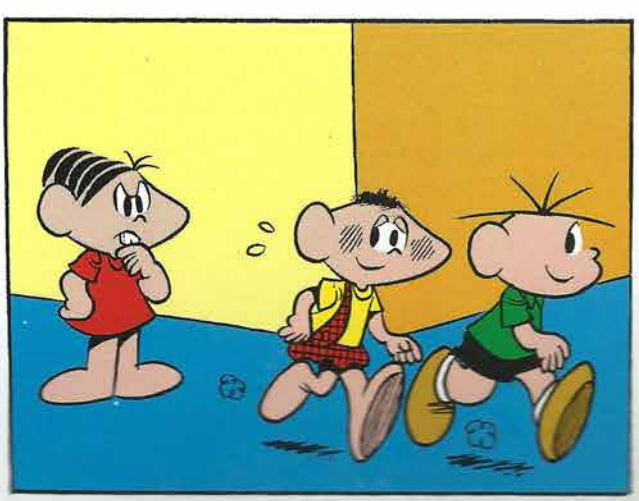

PUXA! COMO É DURO GUARDAR UM SEGRÊDO!
"PLINCIPALMENTE" DA MÔNICA!

VOCÊ VAI, MESMO, GUARDAR SEGRÊDO, CEBOLINHA?
PUXA, SE VOU! NÃO GOSTEI DO TOM DA AMEAÇA DAQUELE MENINO!
TCHAU, CEBOLINHA!
TCHAU, CASCÃO!
!!!
NÃO ME BATA, MÔNICA! EU CONTO TUDO!
EU SÓ QUERIA PREGAR UM SUSTO NÊLE!
ÊLES COMEM PNEUS! ACHO QUE SÓ ISSO! ACHO QUE FAZEM ISSO PARA SE ESTICAREM COMO ELÁSTICOS!
ÊLES, QUEM?
DE QUEM VOCÊ ESTÁ PERGUNTANDO? DOS NOVOS VIZINHOS, ORA!
!!
ESTA TURMA JÁ ESTÁ "INVENTANDO" DEMAIS!
AH! O CEBOLINHA! VOU AS-SUSTÁ-LO!
AH!...
EU CONTO TUDO! NÃO ME BATA!... ÊLES COMEM PNEUS!

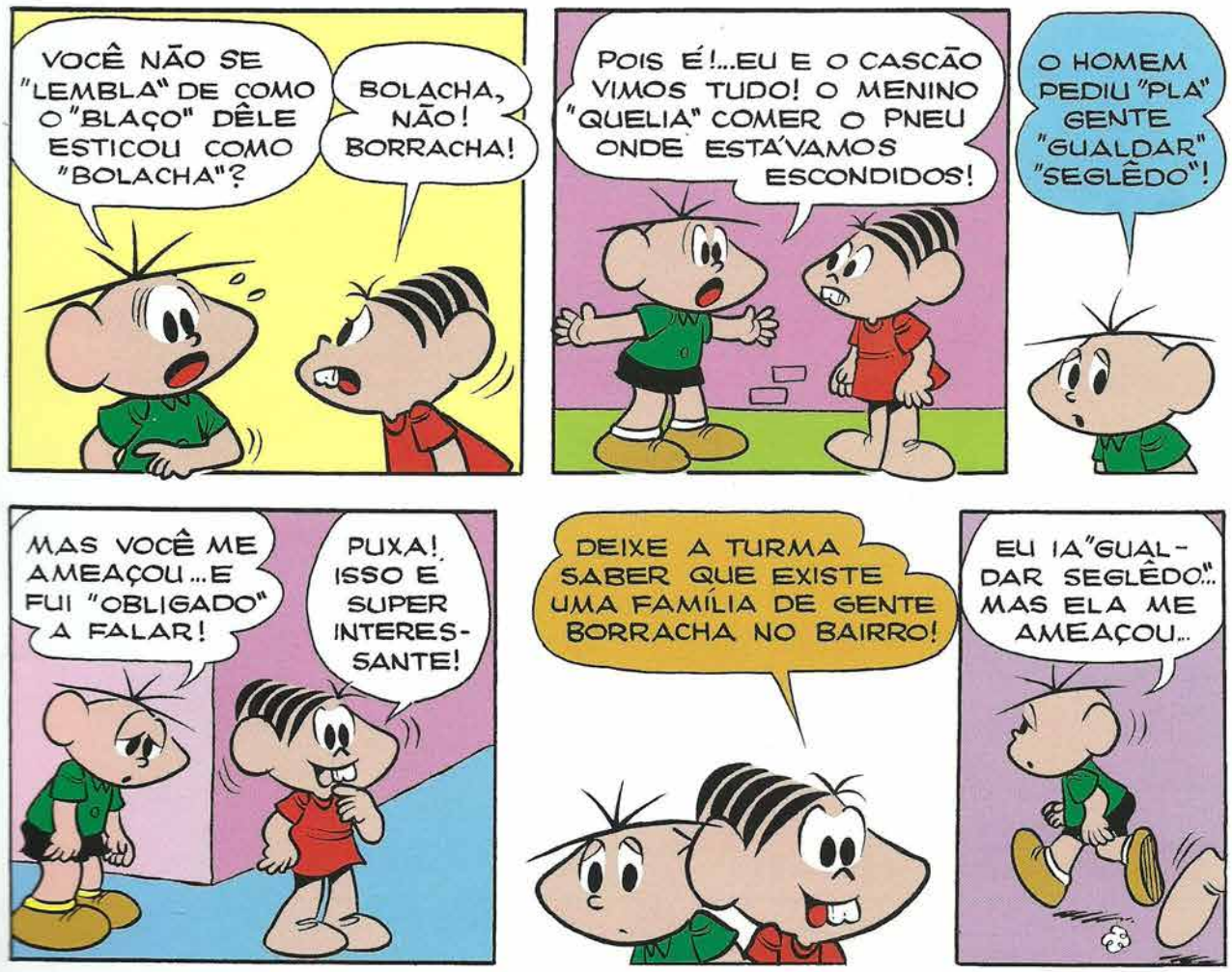
VOCÊ NÃO SE "LEMBLA" DE COMO O "BLAÇO" DÊLE ESTICOU COMO "BOLACHA"?
BOLACHA, NÃO! BORRACHA!
POIS É!...EU E O CASCÃO VIMOS TUDO! O MENINO "QUELIA" COMER O PNEU ONDE ESTÁVAMOS ESCONDIDOS!
O HOMEM PEDIU "PLA" GENTE "GUALDAR" "SEGLÊDO"!
MAS VOCÊ ME AMEAÇOU...E FUI "OBLIGADO" A FALAR!
PUXA! ISSO É SUPER INTERES-SANTE!
DEIXE A TURMA SABER QUE EXISTE UMA FAMÍLIA DE GENTE BORRACHA NO BAIRRO!
EU IA "GUAL-DAR SEGLÊDO"... MAS ELA ME AMEAÇOU...

ENQUANTO ISSO...
VOCÊ ACHA QUE SÓ AQUILO VAI BASTAR?
SEMPRE FUNCIONOU... POR QUE AQUI SERIA DIFERENTE?
SE DER CERTO, QUAN-DO VOCÊ ACHA QUE COMEÇARÃO A CHEGAR?
PELOS MEUS CÁL-CULOS, JÁ PODEMOS OLHAR PELA PORTA DA RUA!

INVADIR O JARDIM NÃO VALE!

CALMA, PESSOAL!
VAI DAR PARA TODO MUNDO VER!
OS INGRESSOS ESTARÃO À VENDA AQUI MESMO E O ESPETÁCULO SERÁ NO TEATRINHO DA ESQUINA!
DO BRASIL... PARA O MUNDO: O MENINO DE BORRACHA!
OH!
!
!
VEJAM!
PUXA!
NÃO DISSE QUE ERA VERDADE?
MAS... COMO É QUE TÔDA ESSA GENTE SOUBE?
O PESSOAL VAI INDO EMBORA, MÔNICA! ÊLES VÃO VENDER ENTRADAS SÓ A PARTIR DE AMANHÃ, NÃO OUVIU?
PODE IR COM ÊLES!
EU... QUERO VER ÊSSE MENINO DE BORRACHA... DE PERTO!
!
INGRESSOS, SÓ AMANHÃ!
EU COMPRO!..
...MAS SÓ SE VOCÊ DER MAIS UMA ESTICADA DE BRAÇO ASSIM, BEM PERTINHO DE MIM!

ESTICAR O BRAÇO PERTO DE VOCÊ?
DE GRAÇA?
EU NÃO!
EU PAGO!
ENTÃO PAGUE AMANHÃ, JUNTO COM TODO MUNDO!
NÃO! QUERO HOJE!
PA!, SOCORRO!
EI! LARGUE MEU BRAÇO!
ORA! É SÓ ESTICAR UM POUCO E...
REC
!!!
BÓIM!
?
142
ELA DESCOBRIU TUDO! NÃO TIVE CULPA!
ORA, ORA!
AINDA PENSAM EM COBRAR DA TURMA PARA VEREM... ISTO?
BEM! AGORA NÃO VAI DAR, MAIS!
MAS EU GOSTO TANTO DE FINGIR QUE ESTICO O BRAÇO!
OLHA... BEM... EU NÃO SABIA QUE ERA TÃO IMPORTANTE PARA VOCÊ!...
QUEM SABE?... SE VOCÊS NÃO COBRAREM NADA, EU NÃO CONTO NADA, TAMBÉM!

ESTÁ BEM, GARÔTA! DAREMOS UM ESPETÁCULO GRÁTIS... SÓ PARA SATISFAZER O MENINO!
OBRIGADO! EU GOSTO TANTO DE FINGIR QUE SOU DE BORRACHA!

...E VOCÊ PRECISA VER OS TRUQUES DE ESTICAR A PERNA... OU O PESCOÇO!

AGORA, "ME DEVOLVA" ÊSSE BRAÇO DE MOLAS, PRECISO ARRUMÁ-LO PARA A SESSÃO DE AMANHÃ!
...E NÃO SE ESQUEÇA: VOCÊ É MINHA CONVIDADA!

TCHAU! ATÉ AMANHÃ, ENTÃO!

NADA COMO UM BOM NÚMERO DE MAGIA, GRÁTIS, PARA ALEGRAR A TURMINHA!

...E SE NINGUÉM FALAR NADA, O MENINO DE BORRACHA VAI CONVENCER, MESMO!

INTERESSANTE, SÓ EU SABER A VERDADE!

...SÓ ASSIM VOCÊ CONSEGUIRÁ ESTICAR-SE SEM NENHUM TRUQUE, COMO NÓS!
VAMOS, FILHO! SÓ MAIS UM PEDACINHO!
FIM

mônica

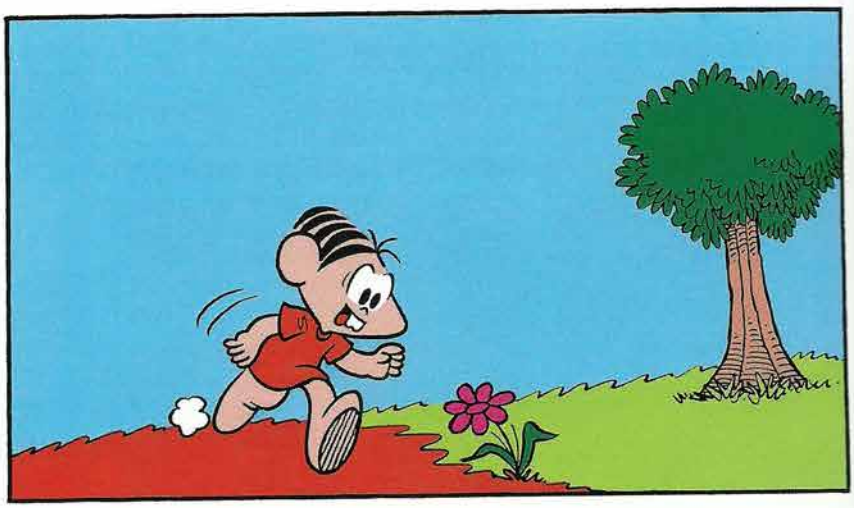

MAL ME QUER!

BEM ME QUER!

MAL ME QUER!

BEM ME QUER!

MAL ME QUER!

BEM ME QUER!

MAL ME QUER!

FIM

MÔNICA em
A LÍNGUA DO CEBOLINHA
MAURICIO
MSP890610-AMO15/3
...E EU "GOSTALIA" TANTO DE FALAR "DILEITO", COMO TODO MUNDO!
MAS VIVO "TLOCANDO" OS "ELES" PELOS ELES!

TALVEZ VOCÊ TENHA ALGUM DEFEITO... NA LÍNGUA, POR EXEMPLO!
"SELA"?

PONHA A LÍNGUA PARA FORA! DEIXE-ME VÊ-LA UM POUCO!
HHMM!...

NÃO VEJO NADA DEM...
MÔNICA, VENHA VER QUE BONECA LINDA EU GANHEI!
JÁ VOU INDO, MAGALI!

MAS QUE BONEQUINHA MAIS LINDA!
GANHEI DA VOVÓ! NÃO É UMA GRACINHA MESMO?

PATATI-PATATÁ!...
PATATI-PATATÁ!...

...MAS... O QUE É ISSO QUE VOCÊ ESTÁ SEGURANDO?
OH! É A LÍNGUA DO CEBOLINHA! EU ESTAVA VENDO SE É POR CAUSA DELA QUE ELE FALA ERRADO!

SUA LÍNGUA NÃO TEM NADA, CEBOLINHA! TENTE FALAR DIREITO E VOCÊ CONSEGUIRÁ!

VUAPT

"AGOLA" É QUE NUNCA MAIS!

DESCULPE-ME, CEBOLINHA! PUXEI SUA LÍNGUA E DEPOIS SOLTEI MUITO DE REPENTE!

FALE ALGUMA COISA!
FALE!
FALE COMIGO!
HUMPFT

DIGA QUE ME PERDOA!
FALE ALGUMA COISA, POR FAVOR!

OH! NUNCA ME PERDOAREI! EU FIZ MEU AMIGUINHO ENGOLIR A PRÓPRIA LÍNGUA!

OLHE! ELE ESTÁ TENTANDO DIZER ALGUMA COISA!
HUMPFTMF

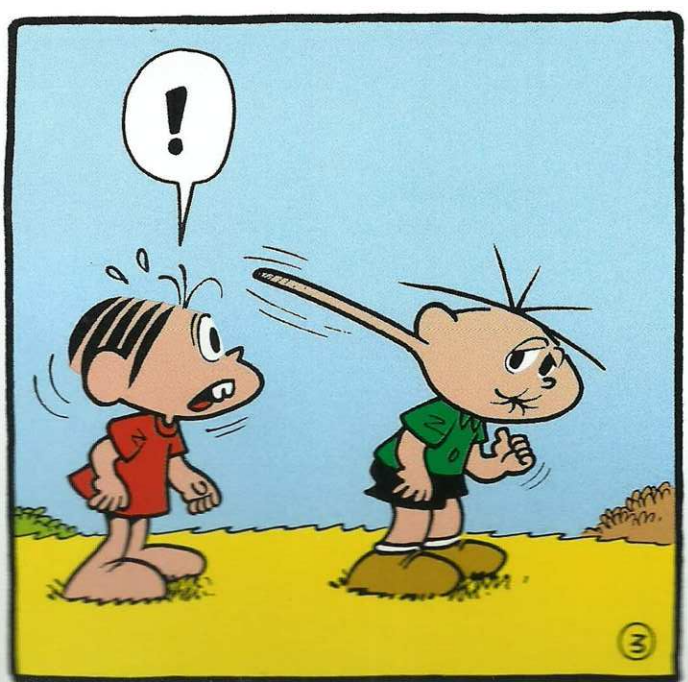
!
3

!
!
!
...E EU PUXEI A LÍNGUA DELE... DEPOIS SOLTEI COM TODA FORÇA... E A LÍNGUA FOI PARAR LÁ NA NUCA!
!

VOCÊ TEM ALGUMA IDÉIA SOBRE O QUE DEVEMOS FAZER?

BZZZ

O ÚNICO MENINO DO MUNDO QUE TEM LÍNGUA NA NUCA VEJA HOJE
$ 1.00 A ENTRADA
GRANDE IDÉIA, CASCÃO!
FENÔMENO INÉDITO
$
FIM

MAURICIO

MÔNICA em A ESTRELINHA PERDIDA

CERTA NOITE, MÔNICA DESPERTA COM UMA ESTRANHA LUMINOSIDADE EM SEU QUARTO...

TRÊS HORAS DA MANHÃ?!

ENTÃO NÃO DEVERIA ESTAR CLARO, ASSIM!

E NÃO ESTÁ MESMO! A LUZ ESTÁ AQUI DENTRO!

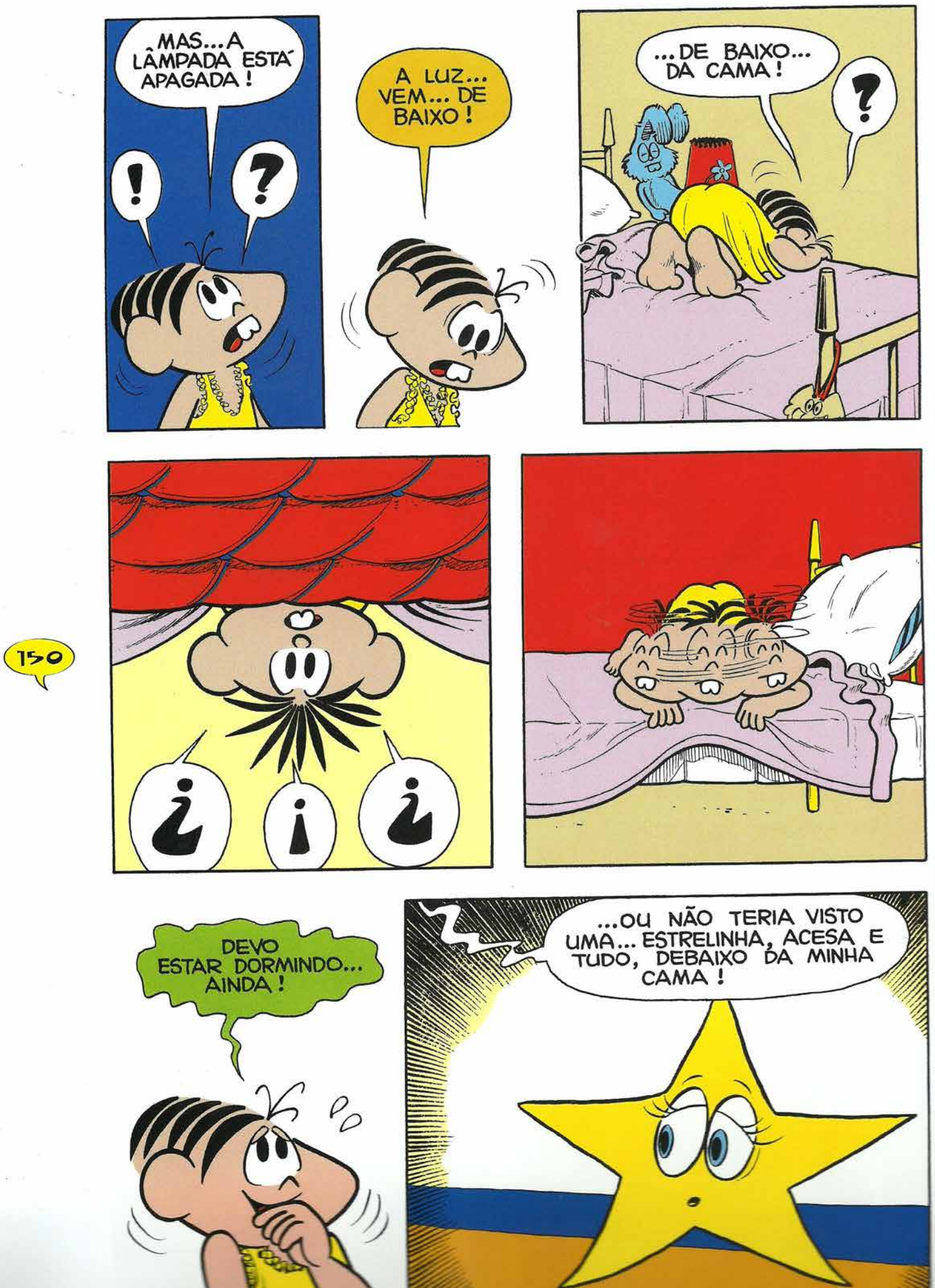
MAS... A LÂMPADA ESTÁ APAGADA!
!
?
A LUZ... VEM... DE BAIXO!
...DE BAIXO... DA CAMA!
?
¿ ¡ ¿
150
DEVO ESTAR DORMINDO... AINDA!
...OU NÃO TERIA VISTO UMA... ESTRELINHA, ACESA E TUDO, DEBAIXO DA MINHA CAMA!

VÃO DAR RISADA QUANDO EU CONTAR ÊSTE SONHO, AMANHÃ!
TAMBÉM!... E' TÃO ABSURDO!
PODE SER SONHO OU COISA QUE O VALHA... MAS ESSA LUZ ESTÁ INCOMODANDO!
NÃO DÁ PARA APAGAR UM POUCO?
NÃO DÁ, MENINA!
SE APAGAR MAIS QUE ISSO, EU MORRO!
JÁ ESTOU NO MEU MÍNIMO DE ENERGIA!
ENTÃO FIQUE AQUI DENTRO DO CRIADO-MUDO! ASSIM, PELO MENOS, PODEREI DORMIR!

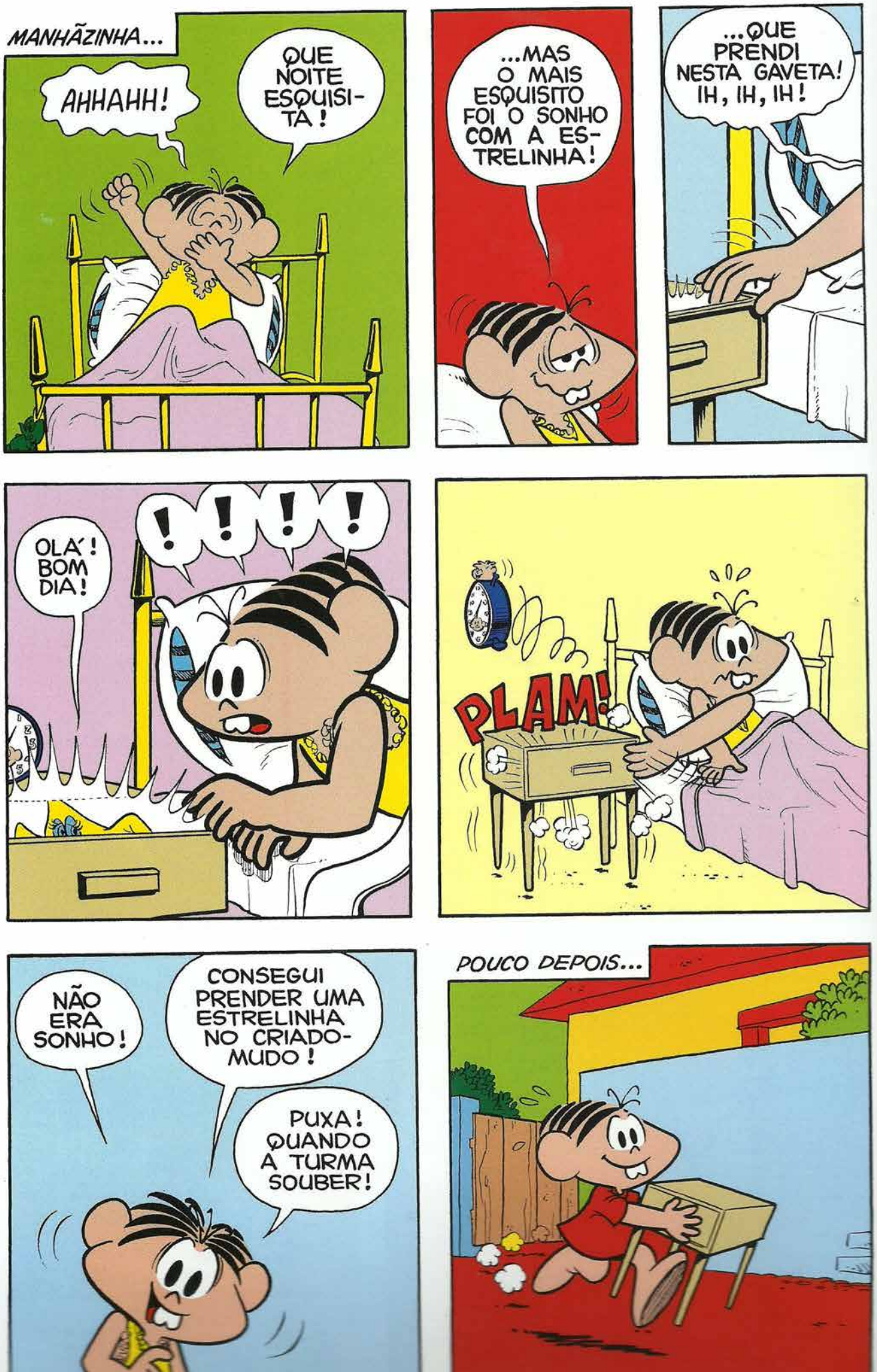
MANHÃZINHA...
AHHAHH!
QUE NOITE ESQUISITA!
...MAS O MAIS ESQUISITO FOI O SONHO COM A ESTRELINHA!
...QUE PRENDI NESTA GAVETA! IH, IH, IH!
OLÁ! BOM DIA!
!!!!
PLAM!
NÃO ERA SONHO!
CONSEGUI PRENDER UMA ESTRELINHA NO CRIADO-MUDO!
PUXA! QUANDO A TURMA SOUBER!
POUCO DEPOIS...

CEBOLINHA, NEM QUEIRA SÁBER O QUE EU TENHO AQUI!
UMA ESTRELINHA! DE VERDADE!

PUXA! EU "JULALIA" QUE É UM "CLIADO-MUDO"!

NÃO, BÔBO! A ESTRELINHA ESTÁ PRÊSA AQUI, NA GAVETA!
E O QUE VOCÊ "PLETENDE" FAZER COM UMA "ESTLÊLA PLÊSA" NA GAVETA?

É MESMO! PRA QUE SERVE UMA ESTRÊLA PRÊSA?

"POL QUE" NÃO "PELGUNTA" A ELA?
É MESMO!

VOCÊ SERVE PRA QUE, ESTRELINHA?

HOJE EU JÁ NÃO SIRVO MAIS PARA NADA!
FRACASSEI EM MINHA MISSÃO!
!
?

PODE FECHAR ESTA GAVETA E ME DEIXAR AQUI ATÉ O FIM DOS TEMPOS!
ADEUS!
!
?

PUXA! UMA ESTRELINHA "NA FOSSA"!
"POL QUE" SELÁ" QUE ELA DISSE ISSO?

SE QUISEREM, POSSO CONTAR A HISTÓRIA TÔDA... MAS NÃO AGORA, COM O "ESTRELÃO" AÍ EM CIMA DEIXANDO TUDO MUITO CLARO!

PREFIRO FALAR COM VOCÊS À NOITE! NÓS, ESTRÊLAS, PREFERIMOS SAIR À NOITE!
VOU LEVAR O CRIADO-MUDO DE VOLTA PARA CASA!

...E AVISE A TURMA PARA APARECER LÁ, PELAS SETE DA NOITE! ACHO QUE A HISTÓRIA DA ESTRELINHA VAI SER MUITO INTERESSANTE!

MÔNICA! "QUE TANTO" VOCÊ ESTÁ ANDANDO COM ÊSTE CRIADO-MUDO?
NADA NÃO, MÃE!
DEPOIS EU CONTO!
PRONTO! ESTAMOS DE VOLTA AO MEU QUARTO! DESCANSE... ATÉ À NOITE!
OBRIGADA!

AO ANOITECER...
VOCÊ TEM CERTEZA, CEBOLINHA? UMA ESTRÊLA DE VERDADE?
VOCÊ DUVIDARIA SE A MÔNICA DISSESSE ISSO?
NEM EU!
NÃO SEI, NÃO! MESMO LÁ POR CIMA, NUNCA FALEI COM UMA ESTRÊLA!

VIEMOS OUVIR A HISTÓRIA DA ESTRELINHA, MÔNICA!
OH, ENTREM! ACHO QUE JÁ PODEMOS ACORDÁ-LA!
...E JÁ PEDI PARA A MAMÃE PREPARAR UM LANCHE PARA NÓS, DEPOIS DA HISTÓRIA!

ESTRELINHA! VOCÊ ESTÁ ACORDADA?
TROUXE UNS AMIGUINHOS MEUS PARA OUVIREM SUA HISTÓRIA!

ESPERO QUE VOCÊ NÃO SE IMPORTE!...
OH, NÃO! SÃO CRIANÇAS!... E EU ADORO CRIANÇAS!

INCRÍVEL! NUNCA "TINHA" VISTO UMA ESTRELINHA FALANTE!
VIU?... E VOCÊS DUVIDAVAM DA MÔNICA, HEM?
ENTÃO VOCÊ JÁ CONHECIA CRIANÇAS?
CRIANÇAS COMO VOCÊS, NÃO! MAS ESTRELINHAS CRIANÇAS QUE VOCÊS CHAMAM DE ESTRÊLAS-ANÃS!
!

ALIÁS... É POR CAUSA DELAS QUE ME ATRASEI TANTOS ANOS!
?

ATRASOU-SE?! NÃO ENTENDO!
ATRASEI-ME... EXATAMENTE MIL NOVECENTOS E SETENTA ANOS!

MIL, NOVECENTOS E SETENTA ANOS DE ATRASO?... QUE COINCIDÊNCIA!
?
POIS É! HÁ EXATAMENTE MIL, NOVECENTOS E SETENTA ANOS, HOUVE ALGO DE MUITO IMPORTANTE!
HOUVE? CONTEM-ME, POR FAVOR! O QUE FOI?
!
!

PUXA! TODO MUNDO SABE! FOI QUANDO CRISTO NASCEU!
OH! ÊLE VEIO... CONFORME ERA PREVISTO... E EU NÃO ESTAVA LÁ!

EU... HAVIA RECEBIDO INSTRUÇÕES DA GRANDE CENTRAL ESTELAR... PARA A MAIS IMPORTANTE MISSÃO... MAS FALHEI!
!

FIQUEI BRINCANDO COM OUTRAS ESTRELINHAS PELO CAMINHO... CRISTO NASCEU...
?
?

...E EU, A ESTRÊLA DE BELÉM, NÃO ESTAVA LÁ PARA ANUNCIAR SUA VINDA!
?
?
!
!
?

INCRÍVEL! É A ESTRÊLA DE BELÉM!
NÃO É AQUELA QUE ORIENTOU OS TRÊS REIS MAGOS?
É!
É, NÃO! DEVERIA TER SIDO... MAS NÃO CHEGUEI EM TEMPO... E O GRANDE ACONTECIMENTO NÃO FOI ANUNCIADO!
MAS FOI ANUNCIADO, SIM! PROVAVELMENTE, POR UMA OUTRA ESTRÊLA, ENTÃO!
OH, NÃO! CADA UMA DE NÓS TEM UMA DETERMINADA MISSÃO!
VOCÊ, QUE É SABIDÃO, FRANJINHA, COMO É QUE EXPLICARIA ISSO?
TENHO UM PALPITE!...
ACHO QUE ESTA ESTRELINHA É A MESMA QUE ANUNCIOU O PRIMEIRO NATAL!
DE ALGUM MODO ELA VOLTOU... OU TERÁ QUE VOLTAR NO TEMPO PARA CUMPRIR SUA MISSÃO!
MAS ISSO É IMPOSSÍVEL PARA MIM! EU SÓ PODERIA VOLTAR AO PASSADO SE VIAJASSE A UMA VELOCIDADE SUPERIOR À DA LUZ!

PUXA, TURMA! ESTAMOS COM A ESTRELINHA DE NATAL PRÊSA AQUI, QUANDO ELA DEVERIA ESTAR MUITOS ANOS NO PASSADO!
COMO É QUE OS MAGOS VÃO ENCONTRAR O CAMINHO?
SÓ SE ELA VIAJASSE A MAIS DE TREZENTOS MIL QUILÔMETROS POR SEGUNDO, PODERIA VOLTAR AO PASSADO!
HÁ UMA TEORIA CIENTÍFICA QUE DIZ ISSO!
E É CERTO... MAS EU NÃO CONSEGUIRIA CORRER MAIS DEPRESSA QUE A LUZ!
SÓ UMA SUPER-ENERGIA, TALVEZ, PODERIA IMPULSIONAR-ME ALÉM DA MINHA VELOCIDADE NATURAL!
SUPER-ENERGIA?
O QUE VAMOS FAZER AQUI FORA, FRANJINHA?
TIVE UMA IDÉIA, MÔNICA!
LEMBRA-SE DAQUELES PRATINHOS DE PAPELÃO QUE VOCÊ JOGA LONGE?
LEMBRO-ME!... SÓ QUE TODOS SOMEM!

LÓGICO QUE SOMEM! VÃO PARAR NA ÁFRICA... OU JAPÃO!
BEM... ISSO EU ACHO QUE É!
!

POIS EU ACHO QUE VOCÊ TEM FÔRÇA SUFICIENTE PARA IMPULSIONAR A ESTRELINHA ATRAVÉS DO ESPAÇO!
EU?!
!

PUXA! APOSTO QUE VOCÊ "CONSEGUILIA" MESMO, MÔNICA!
SEM DÚVIDA!
NÃO SEI, NÃO!
NÃO CUSTA TENTAR!... E VALE A PENA AJUDAR ESSA ESTRELINHA, NÃO VALE?
ESSA MENINA... TEM TANTO PODER?
Ô!...

BEM! ENTÃO VOU TENTAR!
POSSO SEGURÁ-LA POR UMA DAS PONTAS, ESTRELINHA? NÃO QUEIMA?
À VONTADE!

E ACONTEÇA O QUE ACONTECER, FICAREI ETERNAMENTE GRATA A VOCÊ!

CUIDADO COM O MURO!
FAÇA BOA "PONTA-LIA"!
FIQUEM QUIETOS OU ELA FICARÁ NERVOSA!
DIGA-ME QUANDO PODEREI SOLTÁ-LA!

JÁ! ADEUS!
LÁ VAI!

QUE VELO-CIDADE!
AH! ELA VAI CONSEGUIR VOLTAR MIL NOVECEN-TOS E SETENTA ANOS, FÁCIL, FÁCIL!
!!!PIII!

PENA QUE ELA TIVESSE QUE PARTIR! E SERÁ QUE ELA IRÁ PARAR DIREITINHO NA NOITE DO PRIMEIRO NATAL?
CERTAMENTE!...

...OU NÃO TERÍAMOS QUE CORRER PARA CASA, AGORA, PARA FESTEJAR E PEGAR OS PRESENTES DEBAIXO DA ÁRVORE DE NATAL!
FIM

MÔNICA em A SEREIA DO RIO

É FUNDO?
É A PARTE MAIS FUNDA DO "LIO"! É UM "VIVEILO" DE PEIXES!

TOME! JÁ ESTÁ COM ISCA E TUDO! É SÓ COLOCAR NA ÁGUA!

QUANDO VOCÊ SENTIR UMA BELISCADA, PUXE!
SERÁ QUE TEREI SORT...

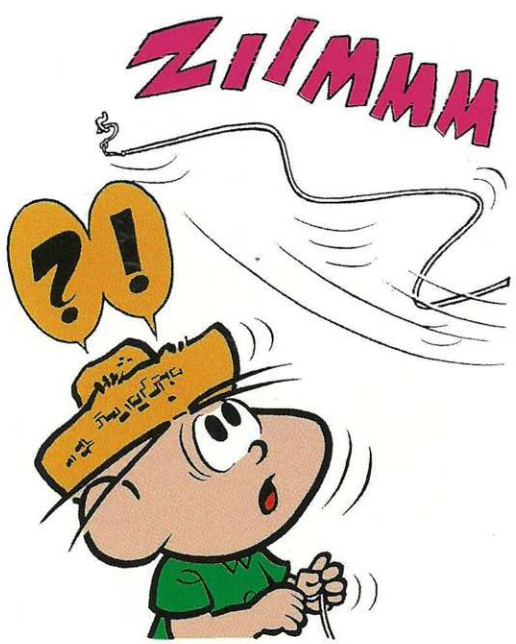
ZIMMM
?!

JÁ "BELISCALAM"?!
UMA FORMIGA JÁ ME BELISCOU, SIM!

"AGOLA", SILÊNCIO! SENÃO A "CONVELSA" "ESPANTALÁ" OS PEIXES!

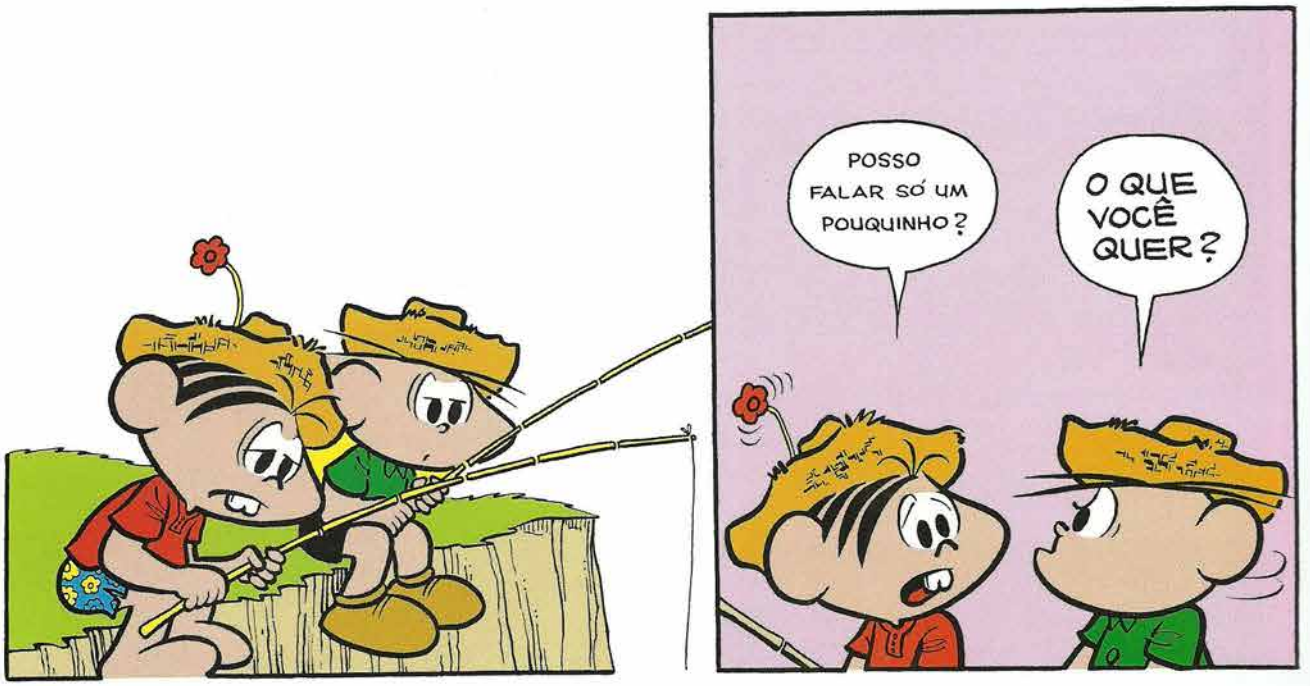
POSSO FALAR SÓ UM POUQUINHO?
O QUE VOCÊ QUER?

JÁ ESTOU CANSADA DE FICAR AQUI, SENTADA, E NADA DE PEIXE!
NEM BELISCARAM!
AH! SÃO TÔDAS IGUAIS!

"PESCALIA" É ASSIM MESMO, MÔNICA!
A GENTE TEM QUE TER PACIÊNCIA!
MAS, SE VOCÊ QUISER IR EMB...

OPS!...
!
!

!
PUXA!
CEBOLINHA! ACUDA AQUI!

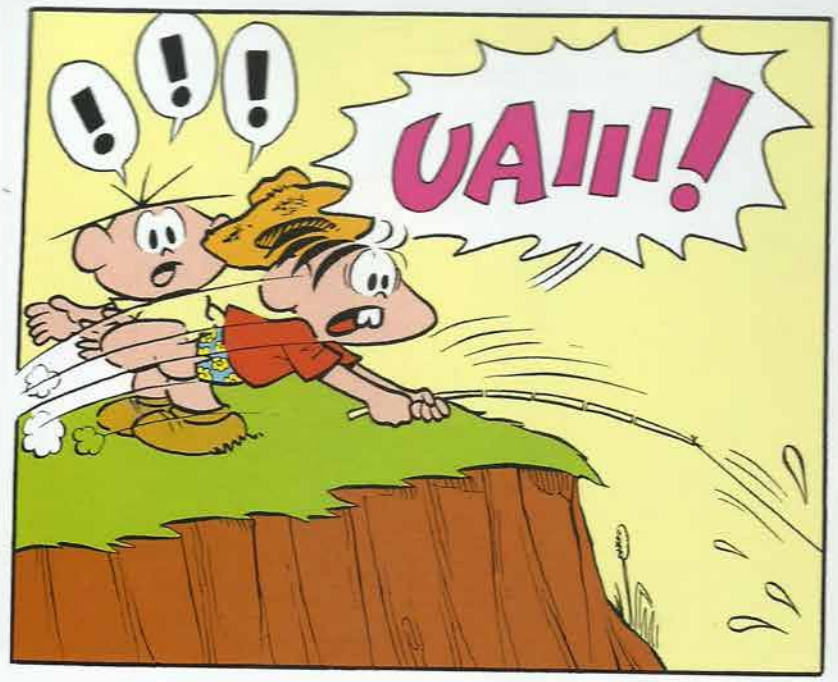
!!!
UAIII!

"SEGULA FILME," MÔNICA! DEVE SER O MAIOR "LAMBALI" DO MUNDO!
TCHAA

MAIOR DO MUNDO OU NÃO, VAI PARAR DE ARRASTAR-ME AGORA MESMO!

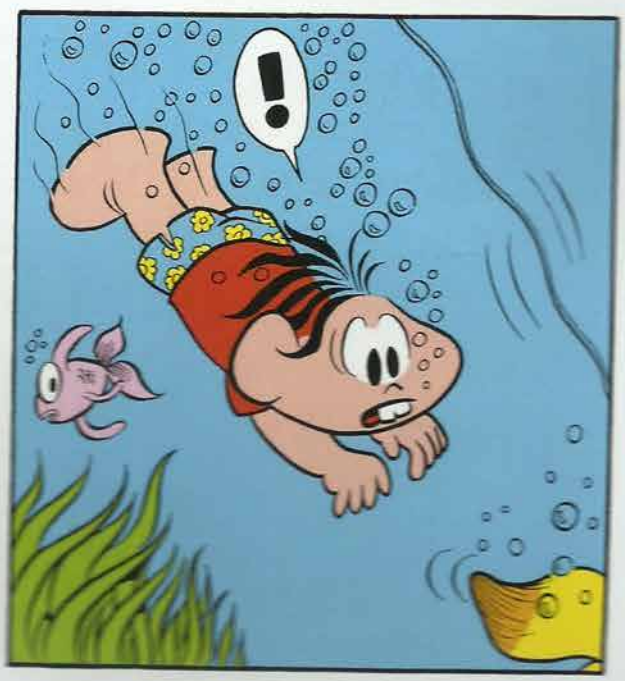
!

UMA SEREIAZINHA... PRÊSA PELOS CABELOS NO MEU ANZOL!
?
!

DEIXE COMIGO!

ACHO QUE ESTÁ AGRADECENDO!

AI !... ESQUECI... QUE PRECISO RESPIRAR...

AR... AR... AR!...
?

ARF
MÔNICA! PUXA! QUE SUSTO!
AINDA BEM... QUE VOCÊS ESTÃO BEM!
VOCÊS?!
ORA! VOCÊ PODE VIR ATÉ AQUI FORA, É ?!
QUE BELEZA DE MÚSICA!
?!
COMO É... QUE VIM "PALAR" AQUI ?
ACHO MELHOR PARAR COM ESSA MUSIQUINHA...
PARECE QUE NÃO FAZ MUITO BEM AO MEU AMIGUINHO!
QUEM É ELA, MÔNICA? DE ONDE "APALE-CEU"?
BEM!... FOI... ELA QUE EU PESQUEI AINDA HÁ POUCO!

QUE "HISTÓLIA" É ESSA DE TÊ-LA PESCADO?
ELA É QUE SE ENROSCOU NO MEU ANZOL!

VOCÊ NÃO TINHA "OUTLO" LUGAR "PALA" NADAR? "PLECISAVA" TER "ESTLAGADO" NOSSA "PESCALIA"?

ANTES DE CONTINUAR COM A BRONCA, ENFIE A CABEÇA DEBAIXO D'ÁGUA!...
?
"POL" QUE?
!

VÁ, NÃO PERGUNTE TANTO!...
...E OLHE PARA A OUTRA METADE!

ENTÃO?
MÔNICA! VAMOS ACUDIR A MENINA! ELA ESTÁ SENDO ENGOLIDA POR UM "BAITA" PEIXÃO, AÍ EMBAIXO!

ENGOLIDA, COISA NENHUMA! É UMA SEREIAZINHA, NÃO VÊ?
UMA "SELEIA"?... AQUI?!...

DE QUALQUER MODO, ACHO QUE NINGUÉM PESCOU NADA TÃO GRANDE NESTE RIOZINHO, ANTES! NEM VOCÊ, CAMPEÃO!
SEREIA NÃO VALE!
!

POR QUE? É UM TROFÉU DE PESCA COMO OUTRO QUALQUER!
...E DUVIDO QUE VOCÊ PESQUE UM PEIXE MAIOR QUE ELA!

ISSO AÍ, NÃO É PEIXE! É METADE GENTE!
SE FÔR PARA COMPETIR NO PEIXE PESCADO, JOGUE ISSO AÍ NA ÁGUA E VAMOS COMEÇAR DE NÔVO!
DESPEITO, MEU CARO EX-CAMPEÃO!

"TÁ" BEM! SE VOCÊ QUER ASSIM, ENFIE SUA "PEÇA DE PESCA" NA "FIEILA" E VAMOS "PLA" CASA FAZER UM ENSOPADO COM ELA!

É LÓGICO QUE NÃO POSSO PÔR A SEREIAZINHA NUMA FIEIRA!
MUITO MENOS, FAZER ENSOPADO COM ELA!
ENTÃO, ISSO AÍ NÃO VALE COMO PEIXE!... E EU CONTINUO CAMPEÃO DÊSTE "LIO"!

O PEIXÃO QUE PESQUEI NA SEMANA PASSADA "ELA" DÊSTE TAMANHO, "ÓI"!

POIS A PARTE PEIXE DELA É MAIOR QUE O SEU PEIXE, BOBÃO!
P FTZ!!
...E NÃO ADIANTA RECLAMAR!
VOU LEVÁ-LA PARA A CIDADE E MOSTRAR PRA TODO MUNDO!
JÁ ESTOU ATÉ ME VENDO NA TELEVISÃO E NOS JORNAIS!
MÔNICA PESCOU O MAIOR PEIXE DO RIO! BATEU O EX-CAMPEÃO CEBOLINHA, LONGE!
EU PEGO, COLOCO A SEREIAZINHA NA BANHEIRA LÁ DE CASA E PRONTO!
POSSO ATÉ COBRAR ENTRADA PARA QUE VEJAM MEU TROFÉU!
SE É QUE ELA ENTENDEU O QUE VOCÊ ESTÁ DIZENDO, NÃO GOSTOU MUITO... ME "PALECE"!
VAI SER A GLÓRIA!

ELA ESTÁ INDO PARA O RIO, DE NÔVO! SEGURE-A, CEBOLINHA!
NEM "QUELO" PENSAR EM "TILAR" AS MÃOS DOS OUVIDOS!

UF! "PALOU"!
MERGULHOU! PERDI MEU TROFÉU!
TCHUNG!

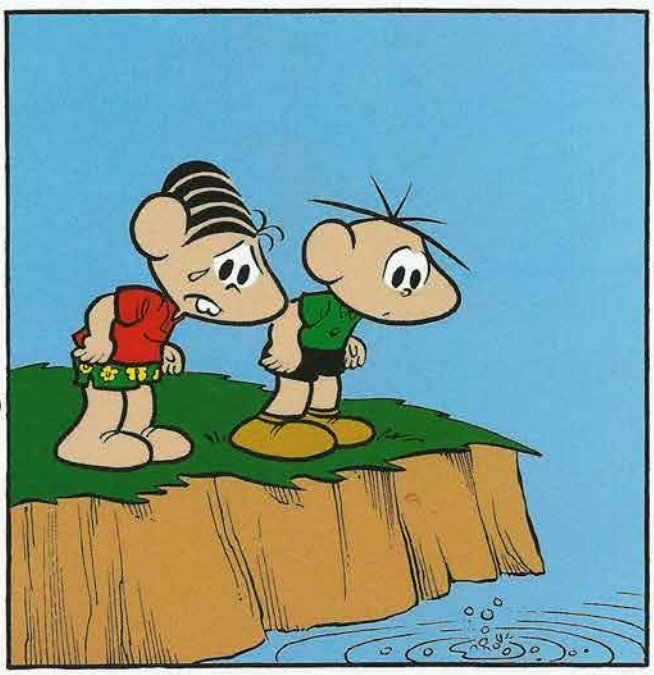

ACHO QUE ELA SE FOI... PORQUE... ESQUECEMOS O LADO HUMANO!
FIM

MÔNICA EM: UM QUASE MONÓLOGO!

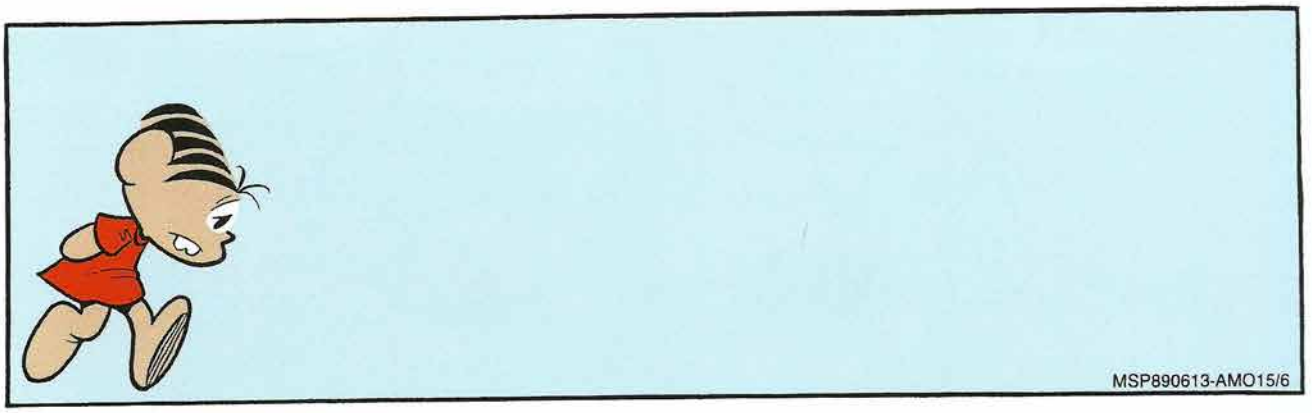

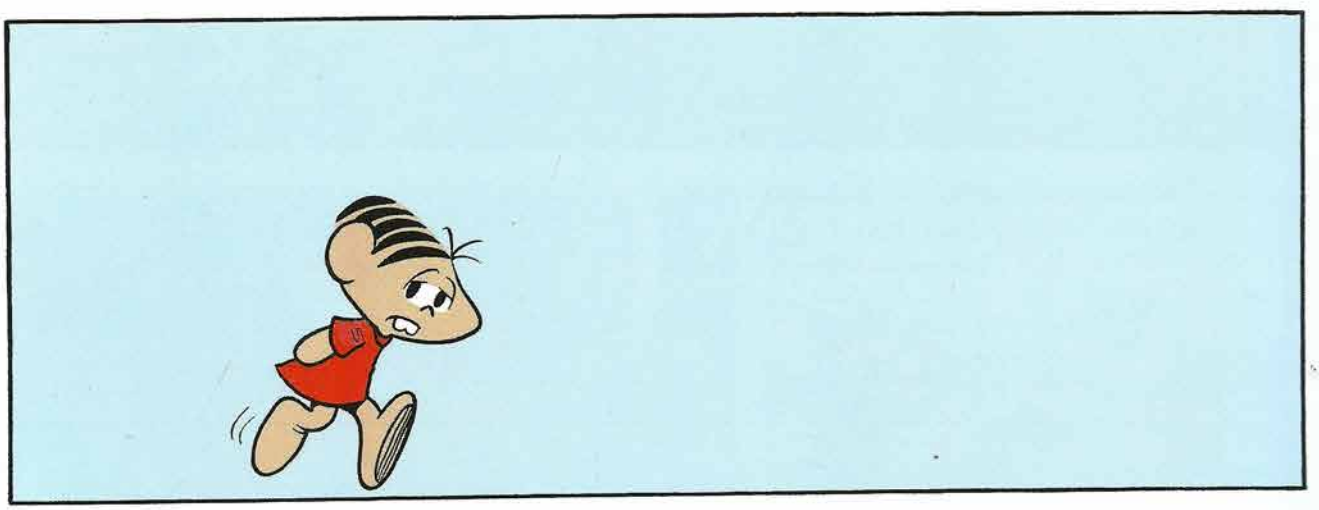

É UMA DÚVIDA, SABE?
EU VENHO AQUI, VIVO MINHAS HISTORINHAS E TAL E COISA!
MAS DEPOIS FICO PENSANDO!...

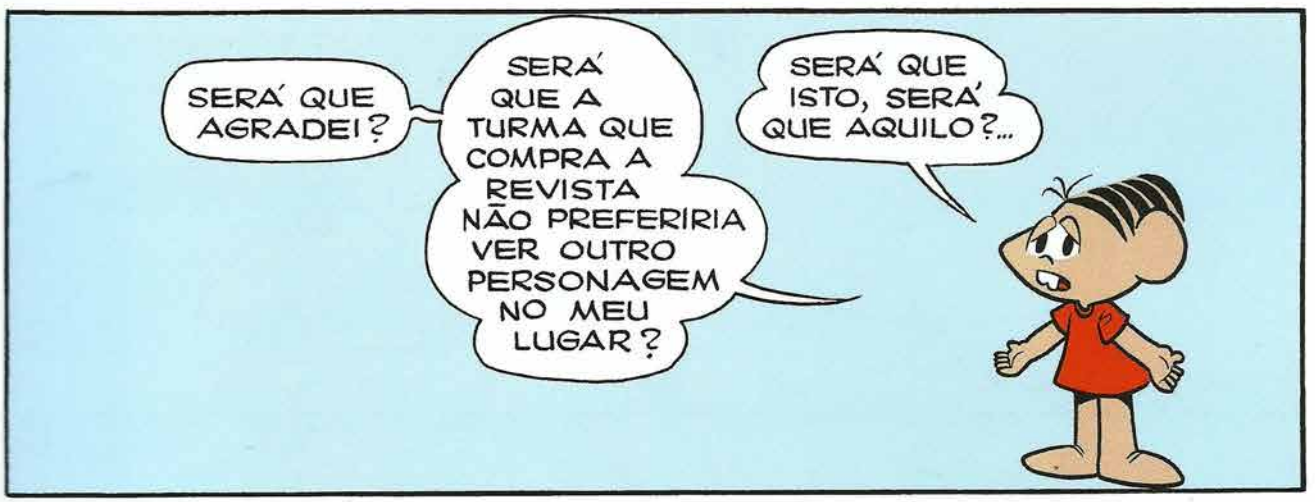
SERÁ QUE AGRADEI?
SERÁ QUE A TURMA QUE COMPRA A REVISTA NÃO PREFERIRIA VER OUTRO PERSONAGEM NO MEU LUGAR?
SERÁ QUE ISTO, SERÁ QUE AQUILO?...

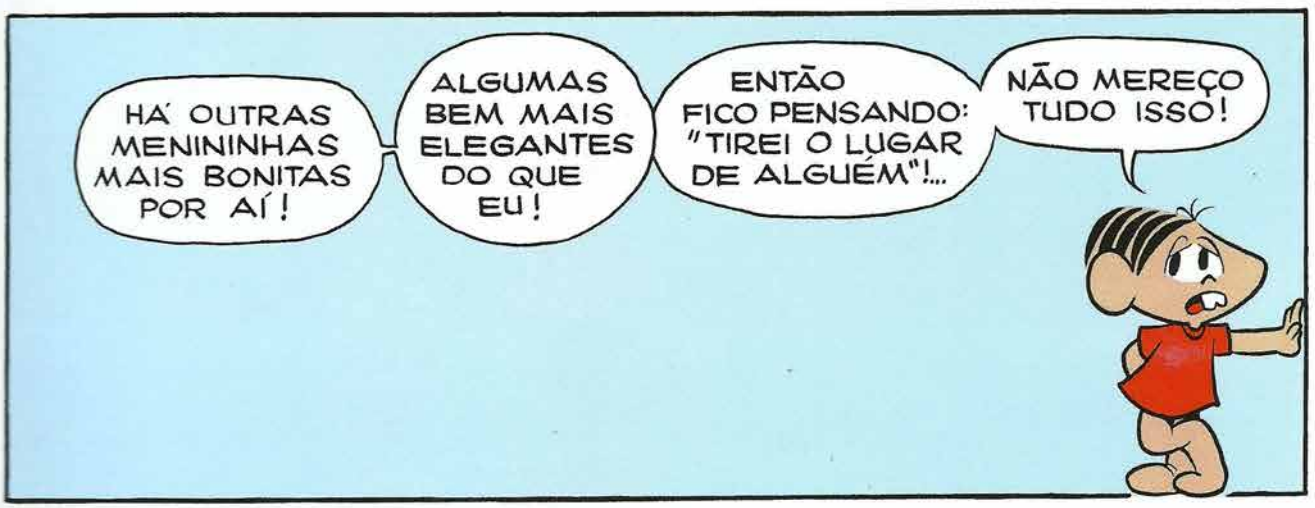
HÁ OUTRAS MENININHAS MAIS BONITAS POR AÍ!
ALGUMAS BEM MAIS ELEGANTES DO QUE EU!
ENTÃO FICO PENSANDO: "TIREI O LUGAR DE ALGUÉM"!...
NÃO MEREÇO TUDO ISSO!

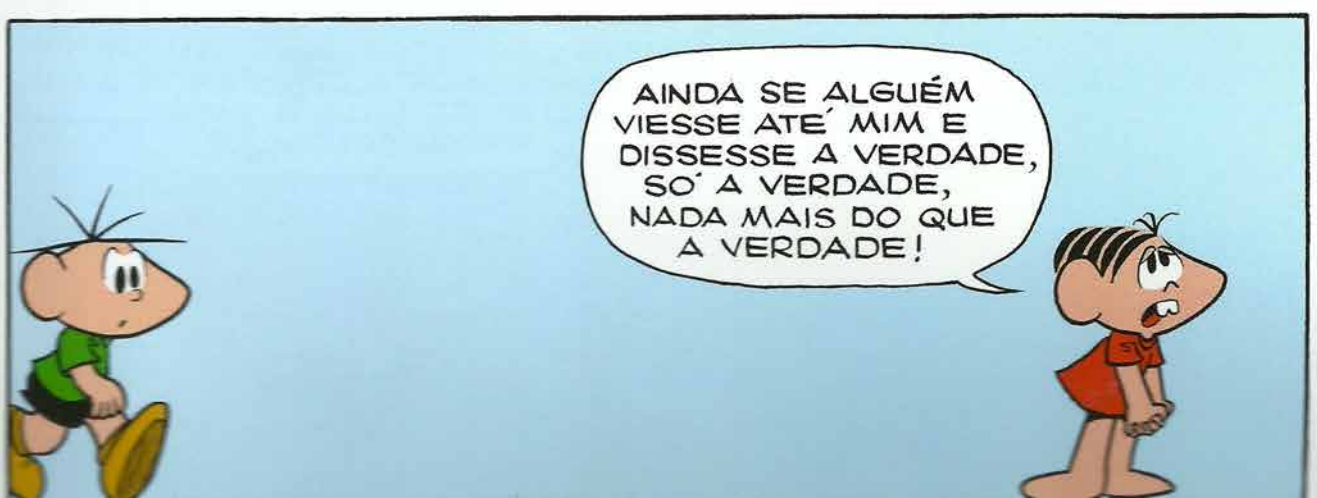
AINDA SE ALGUÉM VIESSE ATÉ MIM E DISSESSE A VERDADE, SÓ A VERDADE, NADA MAIS DO QUE A VERDADE!

SE SOU FEIOSA, QUE DISSESSEM!
SE SOU METIDA, QUE DISSESSEM!
SE SOU CHATA, QUE DISSESSEM!

SERÁ QUE ALGUÉM PODERIA ME FAZER O FAVOR DE DIZER TUDO ISSO?
EU POSSO!

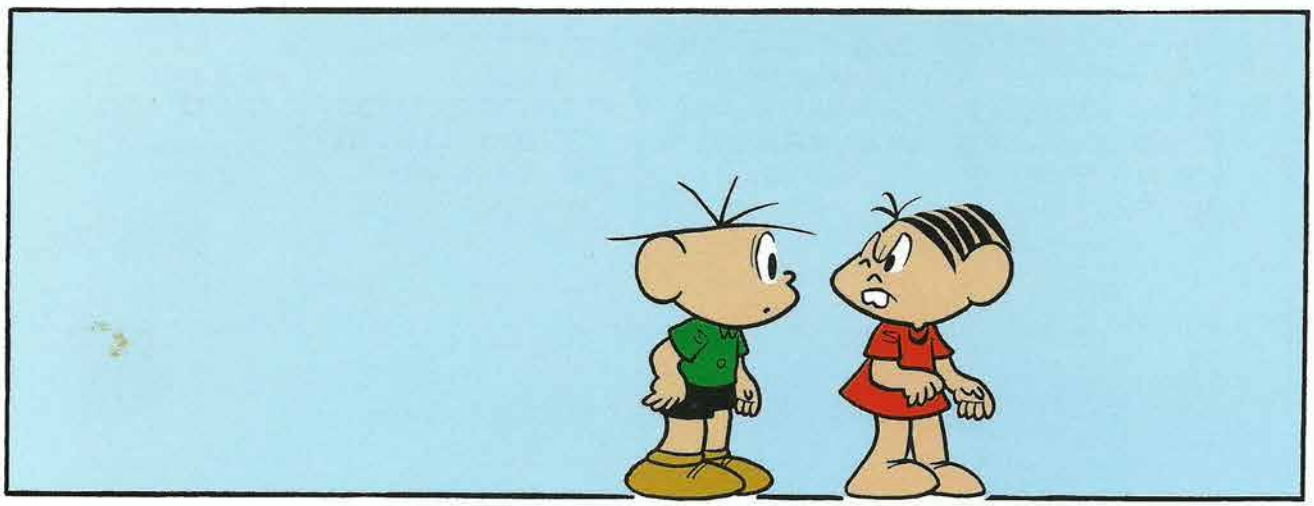

HÁ CERTAS CRIATURAS IGNORANTES QUE NÃO PERCEBEM A DIFERENÇA ENTRE A REALIDADE DA VIDA E UMA REPRESENTAÇÃO!
FIM.

Mônica

A MASCARADA

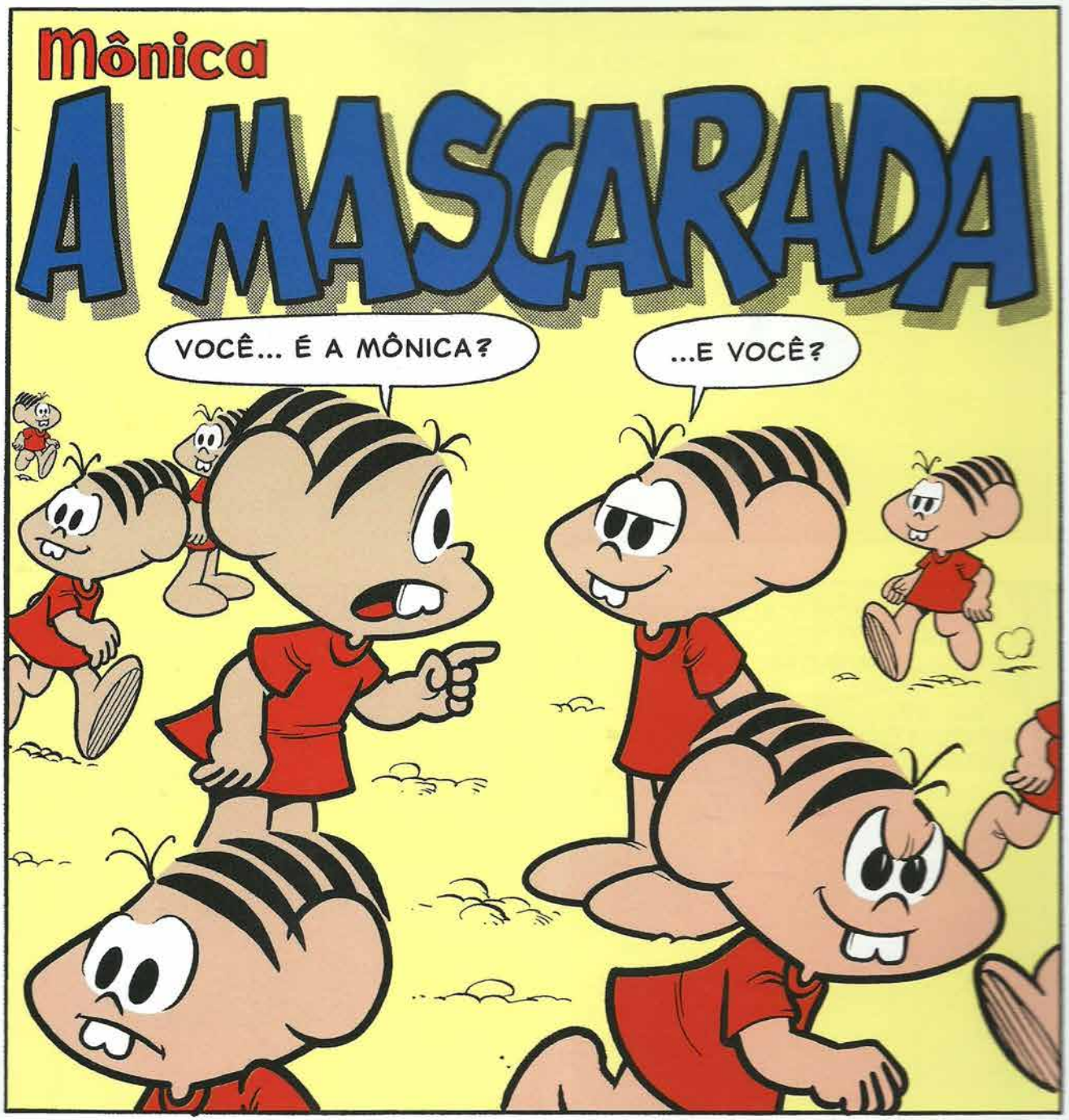

O QUÊ? A MÔNICA?
EXATAMENTE! ESTÁ CHEIA DO "DINHEILO"!

GANHOU TUDO NUM PROGRAMA DE TELEVISÃO!
PUXA! É MUITA SORTE!

ENTÃO É POR CAUSA DISSO QUE NÃO TENHO VISTO A MÔNICA POR AQUI!
VAI VER, FICOU TÔDA ORGULHOSA!

APOSTO QUE ESTÁ TÔDA MASCARADA!
MASCARADA?! PUXA!! IA ME ESQUECENDO!

DO QUE?
DO BAILE DE MÁSCARAS, DESTA NOITE, NA CASA DO ZÉ LUÍS!

PRECISO CORRER PARA CASA! NEM ARRUMEI A FANTASIA, AINDA!
NOSSA! NEM EU!

ENQUANTO ISSO...

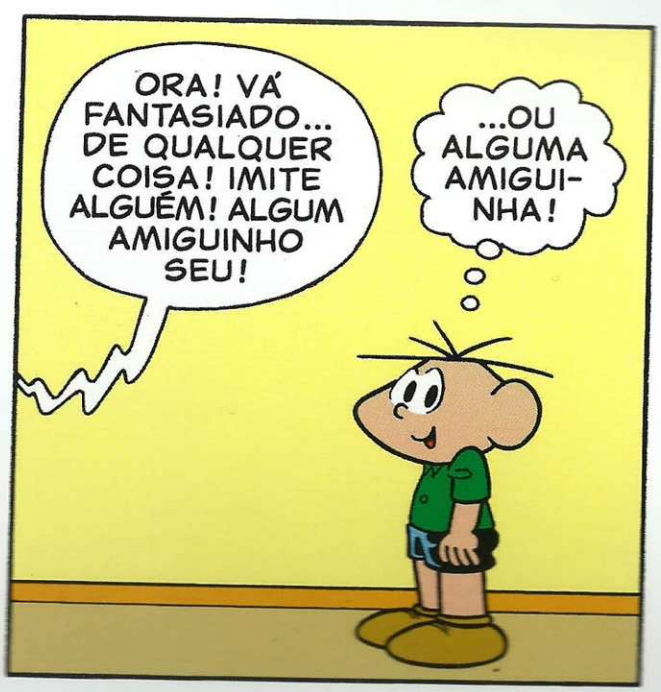

UMA "MÁSCALA" BEM FEITINHA DE "MÔNICA", MAIS ALGUNS PANOS "VELMELHOS" PELO "COLPO"...
ACHO QUE EU GANHO "PLÊMIO" DE "OLIGINA-LIDADE"!
...ALÉM DISSO, NINGUÉM VAI TER "COLAGEM" DE SE METER COMIGO, POR AÍ!

...E EM OUTROS PONTOS DA CIDADE...
...SÓ ESPERO QUE "A PRÓPRIA" NÃO LEVE A MAL!
...E MAIS UNS TOQUES PARA FICAR IGUALZINHO À "MI-LIONÁRIA"!
APOSTO QUE NINGUÉM PENSOU NISSO ANTES!

ANOITECE... E DALI A POUCO A PRIMEIRA FANTASIA (OU SERÁ QUE NÃO É?) GANHA AS RUAS.
QUE MENININHA SIMPÁTICA!
?
!
UÉ!... GÊMEAS?

...MAS ALI DO OUTRO LADO DA RUA... HÁ MAIS UMA!
!!

...E MAIS UMA, VINDO LÁ DO OUTRO QUARTEIRÃO!
...E OUTRA!
...E OUTRA!

MÃE!
?

SAI DA FRENTE, PAI! ESTOU ATRASADO PARA A FESTINHA!

...NA CASA DO ZÉ LUÍS...
A CAMPAINHA, FILHO! DEVEM SER SEUS AMIGUINHOS CHEGANDO!
!

ATENDA POR MIM, POR FAVOR, MAMÃE! ESTOU AJEITANDO MINHA FANTASIA ESPECIAL!
VOU EM SEGUIDA!

SÓ ESTAS SAIAS CURTAS É QUE ME ENCABULAM UM POUCO!

QUEM ERA, MAMÃE?

!!?!!?

PUXA, MÔNICA! PENSEI QUE VOCÊ NEM VIESSE!
COM AQUÊLE DINHEIRO TODO!...
ATÉ ME FANTASIEI DE VOCÊ!

VOCÊ... "SE FANTASIOU" DE MIM?
ENTÃO... VOCÊ NÃO É A MÔNICA?
!

EU NÃO! NEM VOCÊ?
EU NÃO!

BOLAS! E EU QUE DESEJAVA SER ORIGINAL!
MAS O PIOR ESTÁ POR VIR!

A ORIGINAL MESMO, ACABA DE CHEGAR!

VOCÊ... É A MÔNICA, NÃO É?
EU... BEM... ISTO... É UMA FANTASIA!

É O FIM! AGORA SÓ FALTA APARECER A MÔNICA, DE VERDADE, NESTA FESTA!

"MÔNICAS", DE VERDADE OU NÃO, CONTINUARAM A PASSAR PELA PORTA... ATÉ QUE A SALA FICOU CHEIA DE "MÔNICAS"...
?
!

INCRÍVEL! TODO MUNDO TEVE A MESMA IDÉIA!
TODOS, NÃO! A MÔNICA VEIO COMO ESTAVA!

A MÔNICA? É MESMO! ELA -A PRÓPRIA- DEVE ESTAR NESSE MEIO!
LÓGICO! E MUITO BEM ESCONDIDA PARA NÃO FALAR NO DINHEIRO QUE GANHOU!

TAÍ! TIVE UMA IDÉIA PARA MOVIMENTAR ESTA FESTA!
NÃO HAVIA UM BRINDE PARA A FANTASIA MAIS ORIGINAL?
!

...BEM... COMO NÃO É POSSÍVEL PREMIAR A TODOS, VAMOS PREMIAR DE OUTRA MANEIRA!
LEVA O GRANDE PRÊMIO QUEM APONTAR A MÔNICA VERDADEIRA!

AS MÔNICAS "SUSPEITAS", ISTO É, AQUELAS QUE ESTÃO IGUAIZINHAS À PRÓPRIA, DEVEM ENCOSTAR-SE NA PAREDE!
AS OUTRAS, QUE NÃO ESTÃO COM A FANTASIA TÃO PERFEITA, FICAM AQUI, DÊSTE LADO!

AGORA CADA UM DE VOCÊS ESCOLHE A "MÔNICA" QUE JULGAR VERDADEIRA! A ESCOLHIDA DEVE TIRAR A MÁSCARA!

QUANDO CHEGARMOS À VERDADEIRA MÔNICA, QUEM A APONTOU GANHARÁ O PRÊMIO DA NOITE: UMA CAIXA CHEIA DE LATAS DE DOCE!

COMEÇA O GRANDE CONCURSO...
ACHO QUE A MÔNICA... É AQUELA DA PONTA!
SE VOCÊ OBSERVASSE MELHOR, TERIA VISTO QUE ELA "LAMBEU OS BEIÇOS" QUANDO FALEI NA LATA DE DOCE!...
ISSO NÃO LHE LEMBRA OUTRA PESSOA?

A MA-GALI!!
POIS É! QUEM MAIS "LAMBERIA OS BEIÇOS" AO SE FALAR DE DOCES?
O PRÓXIMO!

EU... ACHO QUE A MÔNICA É... AQUELA ALI!
TSC-TSC!

TAMBÉM DEMONSTROU QUE NÃO OBSERVOU BEM "SUA CANDIDATA"!
!?

NÃO REPAROU NAS "MOSQUINHAS" VOANDO SÔBRE ESSA "MÔNICA"?

AGORA, ATÉ EU ESTOU CURIOSA PARA VER QUAL É A MÔNICA!
É A SUA VEZ!
BEM! SÓ FALTAM AQUELAS DUAS "MÔNICAS"!
DEIXE-ME VER... SE ALGUMA COISA...

SE VOCÊ ERRAR, A ÚLTIMA OPORTUNIDADE É MINHA! E, CONSEQÜENTEMENTE, OS DOCES SERÃO MEUS!
HUM!

QUE "DEMOLA"! VAMOS LOGO!

BOLAS!
OBRIGADO PELA AJUDA, CEBOLINHA! AGORA SÓ ME RESTA APONTAR...
!

PARA A VERDADEIRA MÔNICA, AQUI!

PRECISAVA ABRIR O BICO E TROCAR O "R" PELO "L" LOGO NO FIM DO CONCURSO?
PUXA, MÔNICA! PENSEI QUE VOCÊ NEM VIESSE!
É VERDADE QUE VOCÊ AGORA É MILIONÁRIA?
BEM!... EU...

COMO VOCÊS SABEM, HOUVE UM CONCURSO NA TELEVISÃO E...
O QUE SÃO ÊSSES COTÒZINHOS NAS SUAS COSTAS?!...

COTÒZINHOS? EU NÃO...
SÃO ASINHAS! ESTAVAM AMASSADAS SOB O VESTIDO!

VOCÊ TAMBÉM NÃO É A MÔNICA! VOCÊ É O ANJINHO!
EU... EU CONFESSO!
AH! NEM VOCÊ GANHOU OS DOCES!
A SUA MÔNICA TAMBÉM ERA FALSA!

QUE FARSA É ESSA, ANJINHO?
EU QUIS QUE VOCÊS ME TRATASSEM COMO TRATAM A MÔNICA... PELO MENOS POR UM DIA!

VOCÊS SEMPRE ME ENCARARAM COMO UMA COISINHA FRÁGIL, CELESTIAL, QUEBRADIÇA!...
DAÍ, EU SOUBE QUE A MÔNICA IRIA VIAJAR HOJE E... INVENTEI TUDO!

INVENTEI A HISTÓRIA DO PRÊMIO DE TELEVISÃO, PARA TRATAREM A MÔNICA AINDA MELHOR!
E SAÍ POR AÍ FANTASIADO DE MÔNICA!
NUNCA ME SENTI TÃO FORTE E RESPEITADO!

ISSO TUDO, "TULMA", QUER DIZER QUE ESTAMOS "LIVLES" DAQUELA PESTE NESTE "CALNAVAL"! O ANJINHO DISSE QUE ELA VIAJOU!

QUEM FOI QUE CHAMOU A MÔNICA DE PESTE?
QUEM É?
UMA DAS "MÔNICAS" MAL FANTASIADAS QUE ESTAVAM NO CANTO DE LÁ!
?
FUI EU! EU "LEPITO" QUE ELA É UMA PESTINHA... QUANDO ESTÁ POR "PELTO"!

ENTÃO, VOCÊ NÃO VIAJOU, COMO DISSE O ANJINHO?
NÃO! À ÚLTIMA HORA, MEU PAI RESOLVEU ADIAR A VIAGEM!
BACANA, A FESTA!
ESSA É A MÔNICA! EU GANHEI OS DOCES! EU GANHEI!
FIM

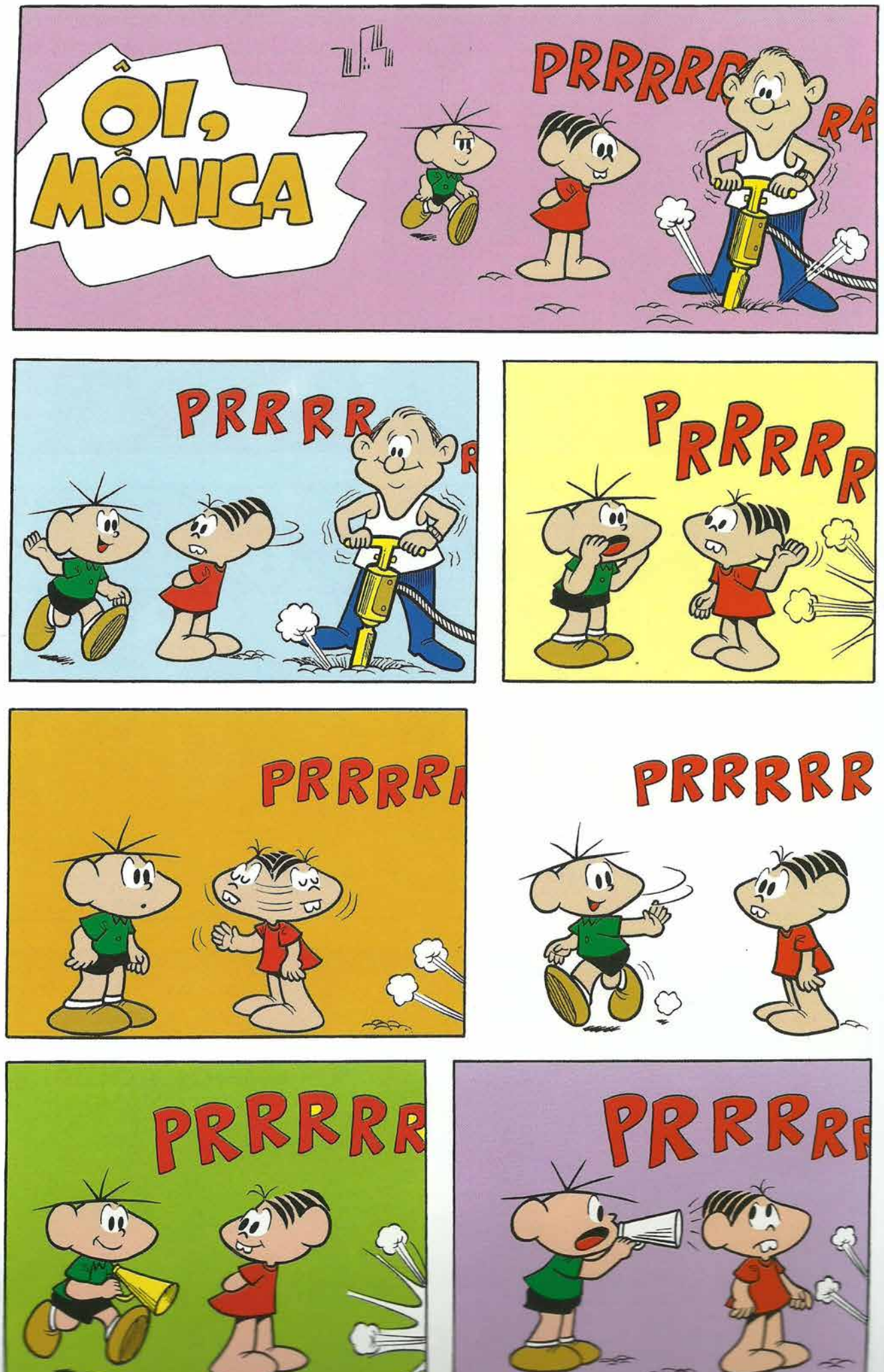
ÔI, MÔNICA
PRRRRR
PRRRR
PRRRRR
PRRRRR
PRRRRR
PRRRRR

PRRRRRRRR

PRRRRR

PRRRRR

PRRRRRR

ÔI!
CLIC

??
FIM

Mauricio de Sousa nasceu no dia 27 de outubro de 1935, em Santa Isabel, no interior paulista. Ainda menino, mudou-se para Mogi das Cruzes, onde descobriu sua paixão por histórias em quadrinhos. Foi nessa época que aprendeu a ler suas primeiras palavras folheando o tablóide *O Globo Juvenil*, que publicava o melhor dos quadrinhos norte-americanos na década de 40. De personagens como Mandrake, Flash Gordon, Super-Homem e Espírito, surgiu a inspiração para seu primeiro personagem, o Capitão Picolé, criado quando Mauricio estava na escola.

Em 1954, com 19 anos, foi morar em São Paulo para tentar trabalhar como ilustrador, mas o que conseguiu foi ser contratado como repórter policial no jornal *Folha da Manhã*. Não desanimou e, cinco anos depois, publicou sua primeira tirinha, com os personagens Franjinha e Bidu. A partir daí, iria se dedicar somente aos seus desenhos. Em suas histórias nasceram personagens como Piteco, Horácio, Cebolinha, Cascão, Mônica e Magali. Suas tiras espalharam-se por jornais do Brasil inteiro. Com o tempo deixou de ser um desenhista solitário para formar uma equipe e montar um estúdio. A primeira revista, *Mônica e sua Turma*, foi lançada em maio de 1970. Novas idéias foram surgindo e Mauricio se tornou pai de uma família com mais de 200 personagens. Em 1971, em Lucca, na Itália, recebeu o troféu Yellow Kid, o mais importante prêmio do mundo dos quadrinhos.

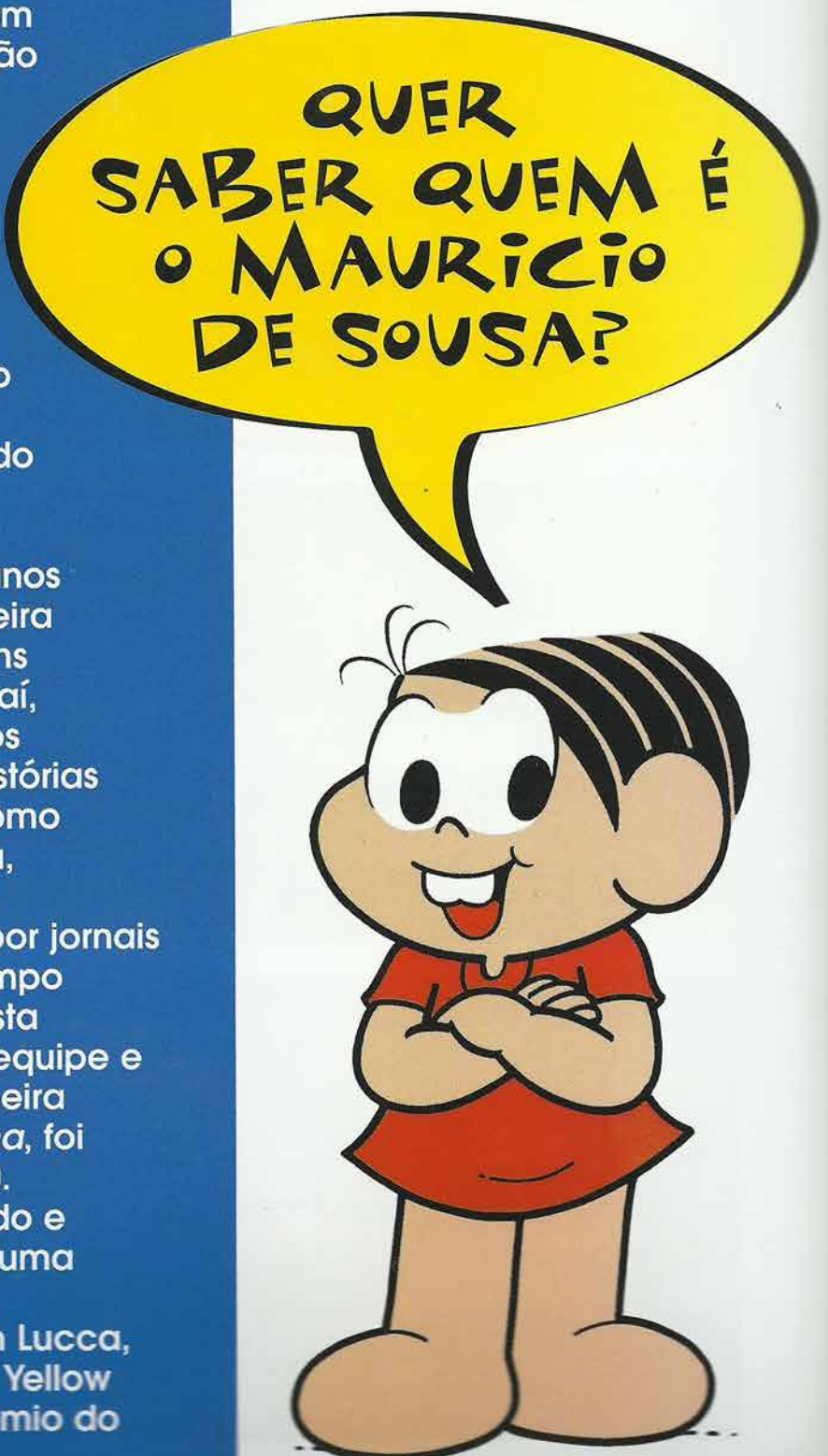

QUER SABER QUEM É A MÔNICA?

Foto: José Carlos Buldrini

A Mônica nasceu no dia 21 de março de 1963, no bairro do Limoeiro. Logo percebeu que tinha uma grande vocação: ser personagem de histórias em quadrinhos. Descobriu isso em sua estréia na tira número 18 do Cebolinha, no jornal *Folha da Manhã*. Enfezada, dentucinha e sempre carregando um coelhinho de pelúcia, ela conquistou muitos fãs e não demorou para se tornar a dona da rua.

Em 1970, ganhou uma revista exclusiva, estrelou em um comercial de televisão ao lado do elefante Jotalhão e consolidou sua carreira.

Na década de 80, seu talento foi além dos quadrinhos e ficou conhecida no cinema, no teatro e em importantes campanhas educativas em defesa dos direitos das crianças, dos animais, da saúde e da ecologia.

Quando visitou a cidade de Pittsburgh, nos Estados Unidos, em 1995, a Mônica deixou os moradores encantados com o seu charme. As meninas queriam um coelho de pelúcia igual ao dela e o prefeito decretou 16 de março como "Dia da Mônica".

Hoje, a personagem tem um *site* na internet, um parque temático em São Paulo, outro no Rio de Janeiro e vive ocupada entre compromissos e mais compromissos. Autógrafos é com ela mesma!

Depois de quase quarenta anos de sucesso, a Mônica continua sendo uma menina de 6 anos que adora brincar com o Sansão, coelhinho inseparável que ela usa, também, para se defender das provocações dos meninos.

DIRETORIA
Diretor-Executivo Juan Ocerin

Diretora Unidade de Negócios Infantis Lucia Machado
Diretor Comercial e Marketing Angelo de Sá Jr.
Diretor de Finanças e Recursos Frederic Zoghaib Kachar

Redação
Editora: Arlete Alonso - aalonso@edglobo.com.br
Editoras-assistentes: Cecília Bassarani - mbassara@edglobo.com.br,
Luciane Ortiz de Castro - lcastro@edglobo.com.br
Chefe de Arte: Adriana Bertolla Silveira
Diagramadores: Elias A. Azevedo, Erick Santos, Fernando Makita, Silvana Papa
Coordenadora de Produto: Arianne G. Castilha
Assistente de Redação: Cláudia Arruda
Assistentes Administrativos: Jaqueline de Lima S. Lopes, Tamiris Aparecida de Araújo
Pintura Eletrônica: Emídia M. Brito (coordenadora), Lourdes V. Teodoro

© 2002 Mauricio de Sousa Produções. Todos os direitos reservados.
Edição autorizada para Editora Globo S/A, com exclusividade para a língua portuguesa.
© 2002 Editora Globo S. A.
Todos os direitos reservados. Nenhuma parte desta edição pode ser utilizada ou reproduzida – por qualquer meio ou forma, seja mecânico ou eletrônico, fotocópia, gravação etc. – nem apropriada ou estocada em sistema de banco de dados, ou processo similar, sem a expressa autorização da editora.

EDITORA GLOBO S.A.
Av. Jaguaré, 1485, CEP 05346-902, São Paulo, SP, Brasil
Tel.: (11) 3767-7000
e-mail: infantis@edglobo.com.br

Presidente: Mauricio de Sousa
Vice-presidente: Márcio Araújo de Sousa
Vice-presidente Internacional: Yara Maura Silva
Diretora Executiva do Estúdio: Alice Keico Takeda
Diretor Administrativo e Financeiro: Charles Bluwol
Diretora Comercial: Mônica Spada e Sousa
Gerente de Produto: Rodrigo Paiva
Recuperação Gráfica das Histórias: Eduardo Akio Oishi, Leandro Furutani, Guido Junji Assao, José Soares de Souza
Revisora: Ivana Mello
Coordenadora de Arte: Maria de Fátima Aparecida Claro

Supervisão Geral: Mauricio de Sousa

Estúdios Mauricio de Sousa
Rua do Curtume, 745, Bloco F, CEP: 05065-001, Lapa, São Paulo, SP
Tel.: (11) 3613-5000
www.monica.com.br

ISBN 85-250-3695-9
9 788525 036959

“Em suas primeiras histórias, a Mônica era bem diferente da que conhecemos hoje e, no decorrer dos anos, passou por diversas transformações. No começo, tinha cabelos escorridos e estava sempre enfezada, de cara fechada. O Sansão, seu inseparável coelho de pelúcia, também não era igual ao atual, parecia ser mais duro e ainda nem tinha nome...”
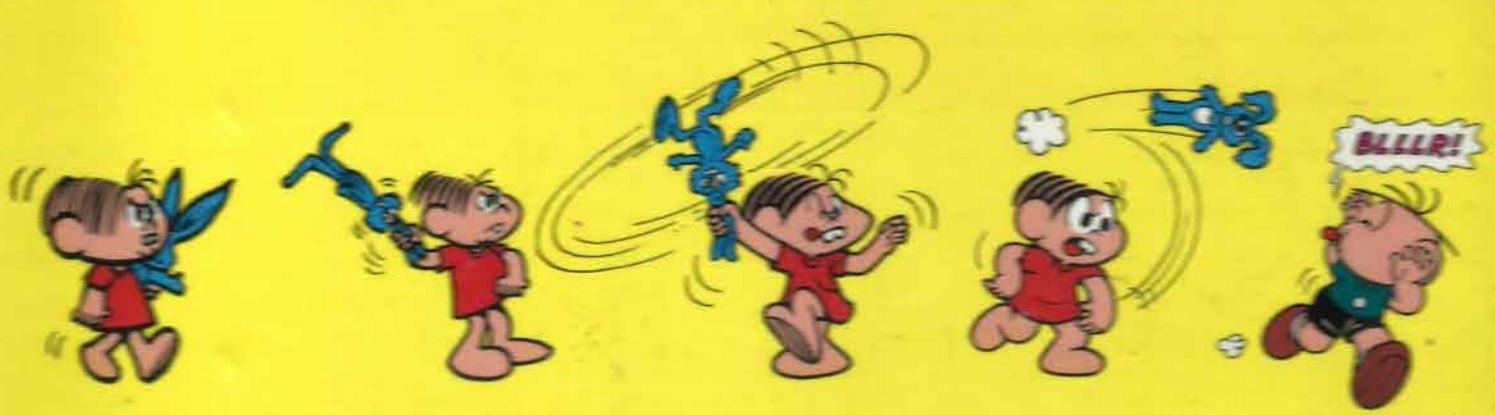
Mauricio de Sousa